



コスタ セレーナ
日本発着クルーズ **2022**

海の上のイタリア

コスタクルーズ

佐世保／那覇／宮古島／小樽
金沢／福岡／舞鶴／新潟 **発着**

CROCIERE IN GIAPPONE
Vivi esperienze uniche **TRA TERRA E MARE.**

Italy at sea

海の上のイタリアで、 楽しさと安心を。

「Ciao!・チャオ!」と陽気な笑顔を見せる、バーテンダー。
歩き疲れたときは、船内カフェで本格派のエスプレッソを一杯。
イタリア生まれのコスタクルーズでは、
船内のあちこちでイタリアの情熱やロマンが感じられます。

夜の華やかなパーティーも、できたてのイタリア料理も
クルーズ中のワンシーンごとが、ドラマそのもの。
イタリア流の目いっぱい人生を楽しむライフスタイルが、
日本の洋上で体験できる—それがコスタクルーズです。

日本を周遊する「コスタ セレーナ」は11万トンの大型客船。
大型シアターから、隠れ家的なバーまで施設は多種多様だから
船内探検で自分にぴったりのスポットを見つけてください。
もちろん厳選した寄港地でも新たな出会いがあるはず。

しばし旅から遠ざかっていた方も多いかもしれません。
だからこそコスタクルーズでは、
楽しさと安心を、ともにお届けいたします。

再び旅ができる素晴らしさを、ぜひコスタクルーズで。

#cruisingagain

#safelytogether

#コスタクルーズ



For your safer vacation 安全にコスタクルーズを お楽しみいただくために



コスタクルーズでは、すべてのお客様と乗組員、港から本船、乗船から下船まで、感染症予防並びに船内衛生に万全を期し、皆様に安心して快適な休暇をお過ごしいただけるよう各種対策に取り組んでいます。ソーシャルディスタンスの確保や消毒の対応はもちろん、ウイルスを船内に「持ち込まない」、そして万一、船内にウイルスが入ってきた場合に「拡散させない」を徹底した二段階の取り組みを行っています。

詳しくはこちら



コスタクルーズ
公式ウェブサイト

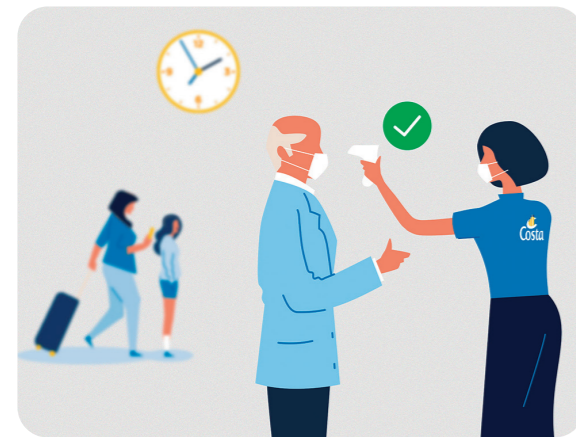

持ち込まない

乗船・下船時の安全確認

- ✓ 寄港地を含めた乗船時および下船時は、感染防止のための重要な手順に従って健康管理を徹底いたします。
- ✓ ご乗船時はすべてのお客様と乗組員を対象とした体温測定と感染症検査を含む迅速な健康診断とスクリーニングを行います。(発病の症状があるお客様およびご同行者様の乗船は認められません)

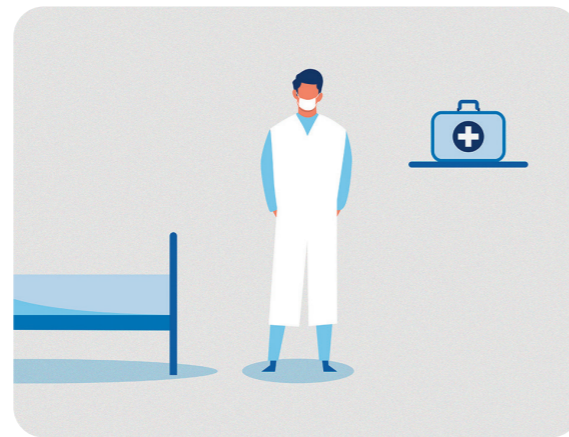

拡散させない

船内の換気徹底と医療サービスの強化

- ✓ 船内では外部からの新鮮な空気を最適にフィルタリングした高性能エアフィルター換気システムを導入しています。
- ✓ 常に船内での感染症拡大防止対策の対応手順とセーフティープロトコルの基準を更新しています。加えて専門医師と資格のある医療従事者で構成されたメディカルチームが常駐しています。

The health of our guests and crew is our top priority お客様とクルーの健康を最優先に考えています

国際的な衛生基準に準拠し、感染症対策の専門家と協力して策定した健康衛生プロトコル「コスタ セーフティー プロトコル」は IACS (国際船級協会連合) 加盟機関からクルーズ船におけるバイオセーフティー マネジメントシステム認証を取得しています。

※2021年8月時点の安全対策です 新型コロナウイルス感染症対策および安全対策の内容は変更になる場合がございます
常に最新の健康と安全のセーフティー プロトコルを確認しながら運航およびサービスを提供していきます
ご乗船前にホームページ (www.costajapam.com/safety-first) にて最新情報をご確認ください
※今後の感染状況、寄港地の受け入れ状況、政府等からの要請により、航路・寄港地、船内サービス・イベントが変更もしくは中止となる場合がございます
※新型コロナおよびその他の感染症の感染防止の観点から、寄港地における観光に関して、
運航会社が主催する寄港地観光ツアーにご参加いただけない場合は下船できない場合がございます



Building the future together.

Sustainability and responsibility コスタクルーズが体現する持続可能な取り組み

国連総会で採択された2030年までに達成したいSDG's (持続可能な開発目標) を指針に、コスタクルーズではサステナビリティへの取り組みを行っています。①環境への負荷軽減 ②地域への貢献 ③持続可能なシステムの推進がその3本柱。以下に①の環境への負荷軽減対策について、取り組みの一部をご紹介します。

詳しくはこちら



コスタクルーズ
公式ウェブサイト

Water

水資源の保護

船内で使用する水の70%は海水を淡水化して使用

コスタクルーズは持続可能な取り組みの中で、水資源の保護と管理に力を入れています。現在、船内で使用する水の70%は海水を淡水化することでまかなっています。船内では節水を心がけており、お客様にもキャンペーンの一環としてお声がけさせていただいています。



Environment

環境への負荷削減

LNG (液化天然ガス) を燃料とする客船の就航

化石燃料に頼らない、LNG (液化天然ガス) を燃料とする「コスタ スメラルダ」を2020年に就航させました。2021年には、同じくLNGを燃料とする新造船「コスタ スカーナ」も就航いたします。持続可能な環境への貢献を目指し、今後もLNG燃料船を次々に就航させていく予定です。



Food

食品ロスを減らす

食品原材料の調達から見直し

廃棄物ゼロを目指すために、コスタクルーズでは2016年に「4GOOD FOOD」というプロジェクトを立ち上げ、過剰な調達や作りすぎを改善するように努めました。実施から1年後には37%の食品廃棄物の削減に成功。余剰食料を困っている人たちに配布するなどの取り組みも行っています。



コスタクルーズ、『2020年ドバイ国際博覧会・EXPO 2020 DUBAI』のイタリア館のスポンサーに

コスタクルーズは2021年秋に開催の『2020年ドバイ国際博覧会』において、イタリア館のゴールドスポンサーに就任しました。イタリア館では持続可能な開発の価値を実現していきます。コスタクルーズではEXPOの開催中、ドバイ発着クルーズも実施します。



Gold Sponsor of Italy Pavilion at Expo 2020 Dubai



*The place where
motions come to life.*

Only with COSTA コスタクルーズだけの体験を

コスタクルーズはイタリア生まれのクルーズ船。太陽と海とエンターテイメント、そして陽気で親切なクルーたちが皆様をお迎えします。いつもとは違う時間と空間の中で、まだ見ぬ自分を大胆に開放しドラマチックな美しき日々と共に、ここでしかできない旅の体験、Only with COSTAをお楽しみください。



独自の安全基準で より安心な旅を

お客様に安心してお過ごしいただくため、コスタクルーズでは独自の安全基準を設け、高度な感染症対策を行っています。船内の換気はもちろん、こまめな消毒も実施。もちろんこうした対策を行うクルーへの訓練も行っておりますので、安心してコスタクルーズでの船旅をお楽しみいただけます。

多彩なコースで 日本&アジア再発見

コスタクルーズでは2022年4月~8月にかけて日本各地から出航する、40本以上の多彩なクルーズをご用意しています。2泊の短期間から海外旅行が楽しめるコースもあれば、南国の島から島をめぐる、船でしか行けないコースも。きっと何度乗船しても新しい発見があるはずです。



各地の文化を堪能できる 寄港地でのたっぷりな時間

寄港地ではゆったりとお過ごしいただける時間を確保しています。コスタクルーズがご提案する寄港地ツアーに参加して、効率よく見どころをめぐるのもおすすめ。午前中は寄港地で目いっぱい楽しみ、午後は港町の景色を眺めながら船内でゆったり過ごす、ということも可能です。

海の上で味わう イタリアのロマン

船内ではイタリアの食文化とロマンチックなライフスタイルをご体感ください。ディナーの前にぜひプロセッコなど食前酒を楽しむ時間を。自慢の熱々のピッツァはもちろん、チーズとワインのマリアージュもお手の物です。一息つきたいときは、色とりどりのジェラートとエスプレッソをお試しください。



気兼ねなく旅ができる お得な『コス旅®』プラン

コスタクルーズの『コス旅®』は、お客様のニーズに合わせ、お得なプランをご用意。船内ではアルコールを含むお好きなドリンクが、お好きなだけお楽しみいただけるパッケージを採用。お子様向けの特別料金もあり、ご家族でクルーズをご満喫いただけます。もちろんリピーター向けの割引も。

あらゆる世代が楽しめる 十人十色の洋上の楽園へ

コスタクルーズではキッズ向けプログラムをご用意、子ども用プールも完備しています。一方でイタリア仕込みのオペラ歌手のショーや、夜が更けてから行われる華やかなダンス・パーティーなど、大人向けの楽しみも。あらゆる世代が楽しめる洋上の“パラディソ・楽園”、それがコスタクルーズです。





船内随所で感じられる コスタのホスピタリティ

船内で感じていただきたいのは、コスタクルーズのホスピタリティ。レストランやバーはもちろん、キャビン担当のスタッフも温かい心で皆様をおもてなしいたします。お困りごとはお気軽にご相談ください。多国籍なクルーとの交流も、船旅のよい思い出になるはずです。

朝起きた瞬間に 潮風を感じられる幸せ

「コスタセレーナ」のキャビンはイタリア製品を採用したエレガントな空間で、その多くがバルコニー付き。窓を開ければそこは海。寄港地ごとの空気の移ろいをキャビンにしながらご体感いただけます。水平線に沈みゆく夕日をバルコニーから眺めるのも、至福の時間です。



様々なタイプの客室から 自分にぴったりのものを

様々なサイズとロケーションの客室があるので、ファミリーにぴったりのお部屋から、カップルにおすすめのロマンチックな空間まで、お好みにあったものをお選びいただけます。基本的な設備、バスルーム、24時間ルームサービス、ミニバー（有料）は全客室に備えております。

とっておきの旅が楽しめる スイートルームでのステイ

せっかくの船旅、プライベート感ある空間でリッチな気分を味わいたい——。そんな方はぜひスイートルームへ。ゆったりとした空間では、熟練のバトラーが細かくケア。ダイニングには専用の空間もあり、キャビンでダイニングと同じお食事もお召し上がりいただけます。



*Exclusive
accommodation at sea.*

Comfort of your stateroom

「優美」と「快適」に身を預ける イタリアンスタイルの贅沢を

船内には何もせずリラックスできる空間がたくさん。ホスピタリティに満ちたクルーたちが、快適な船内生活をサポートします。時にはキャビンで、大海原を眺めつつゆったりとした一日を。

詳しくはこちら



コスタクルーズ
公式ウェブサイト

Onboard experience what you can't miss

コスタクルーズで体験したい3つの楽しみ

コスタクルーズでは数え切れないほどの楽しみが待っています。本場のイタリア料理が味わえるダイニングシーンはもちろん、華やかなパーティーもリラックスして過ごす健康的な一日も、かけがえのない思い出になるはず。

Dining & Bars

ダイニング&バー



イタリア料理の奥深さを味わって

夕食はフルコースでお好みのものを。本場の食材や調味料を使用、本格的なイタリア料理を楽しめます。目にも鮮やかなそのプレゼンテーションもお楽しみください。



海を眺めながらカクテルタイム

夕暮れ時に海風に吹かれながらデッキでアペリティーボ(食前酒)を。心地よいプールサイドバーで夕食前のひと時を過ごすのも船旅ならではの。

職人が作る本場の焼きたてピッツァ

ピッツェリアでは熟練した職人が焼きたてを提供しています。伝統的なパン種であるサワードウで作られた本物のナポリピッツァの味をどうぞ(有料)。



Relaxation & Wellness

リラクゼーション&ウェルネス

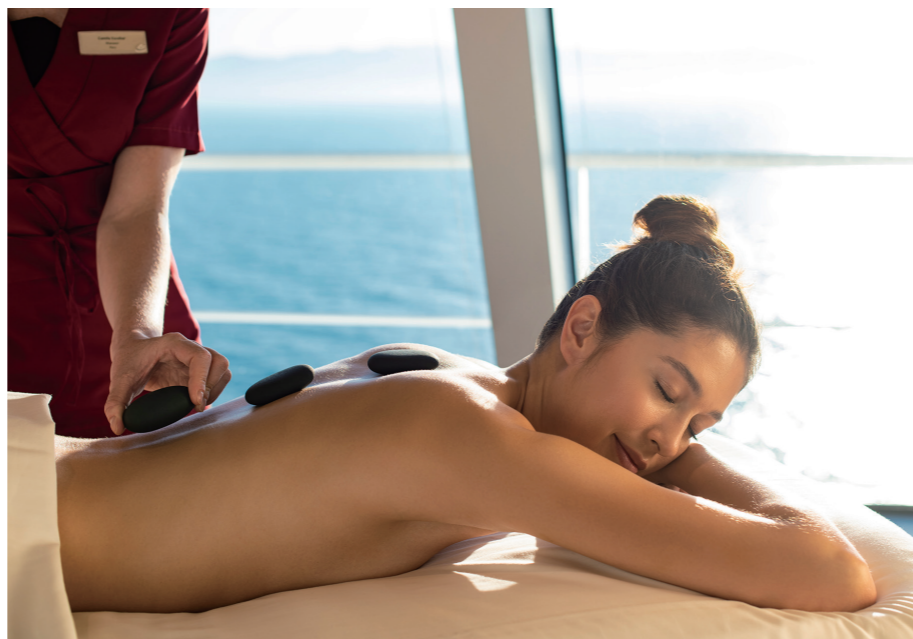

大海原を見ながら極上トリートメント

海を眺めながらのトリートメントで極上のひと時を。「サムサラSPA」では、多彩なメニューをご用意、至福のリラクセーションタイムを体験できます(有料、パッケージもあり)。



洋上デッキでモーニングラン

朝目覚めたら、デッキでランニングを。クルーズライフの楽しみの一つは、こんなエクササイズです。潮風を感じながらの爽やかな時間をどうぞ。

プールサイドで極上タイム

船内には屋内外のプールを完備、デッキでのんびりする時間もクルーズならではの。バーもあるので、ドリンク片手にリゾート気分を満喫ください。



Entertainment

エンターテイメント



ダンスパーティーで華やかな夜を

白いものを身につけて楽しむ「ホワイトナイト」など、コスタクルーズでは毎夜のように音とリズムが響くパーティーを開いています。夜明けまで思い切り楽しみましょう。



イタリアに浸れる仮面舞踏会

時にはイタリアの仮面舞踏会をイメージしたパーティーも開かれます。ちょっと大胆にドレスアップしてスパークリングワイン「プロセッコ」などで乾杯を。

豪華絢爛なシアターで本格的なショーを観覧

1350席の3階層にわたるシアターでは、毎晩本格的なショーが行われ、すべて無料で楽しめます。写真はヴェネチアを舞台にしたラブストーリー。華やかな舞台に目も釘付けに。



On shore excursions and exploration

多彩な寄港地が旅の思い出をさらに色濃く

2022年のコスタクルーズは、全国各地の美しい港町から発着するコースを選びました。
コースに組み込まれた寄港地は、なかなか一度に行くには難しい港町のほか、韓国・台湾・ロシアへも。
クルーズ中はもちろん、乗船前後の道中にも、きっと新たな発見があるはずです。



Point 1 寄港地ツアーで船旅ならではの体験を

2022年のコースは多彩な寄港地が設けられており、見どころも多種多様。地元を詳しく案内してほしい、特別なアクティビティに挑戦したいという方は、ぜひ船が主催する寄港地ツアーにご参加ください。船旅ならではの体験が可能です。港から離れた観光地に行きたいけど、時間通りに船に戻るか不安……という方も、寄港地ツアーなら安心です。

各寄港地では日本語の寄港地観光ツアー(別料金)をご用意

乗船前、乗船後のいずれでもお申し込みいただけます。

乗船前 コスタクルーズ公式サイトからお申し込みください。

乗船後 船内の寄港地観光オフィスやトータル(船内案内機)でお申し込みいただけます。

Point 2 寄港時間もたっぷり時には裏路地散策も

コスタクルーズの船旅は、現地滞在時間をたっぷりとってあるのが特徴のひとつ。地図を片手に裏路地を散策したり、地元の商店街でショッピングを楽しんだり、時には自由気ままな旅を楽しんでください。夜に出港することもあるので、そんなときは港町の夜のにぎわいも楽しめます。各寄港地ごと、あらかじめプランを立てておくのがおすすめです。



※P14~29に掲載するコラム「個人でめぐる港町の魅力」は個人観光のイメージです。実際に訪れる際は、事前に開館状況など公式ウェブサイト等でご確認ください。クルーズ中の個人観光につきましては、本旅程の補償外となります。

Point 3 全国各地の発着だからこそできる「&(アンド)クルーズ」

発着港まで足を延ばす必要がある人は、さまざまなアクセス方法の選択肢があります。飛行機を使ったフライ&クルーズ、列車旅も楽しめるレール&クルーズ、そして港に隣接した駐車場を利用するドライブ&クルーズが楽しめるのも、今回のポイント。せっかくだから前後泊も組み込んで、あなただけのオリジナルの「&(アンド)クルーズ」を。



※自宅から港までの交通費、寄港地観光などはクルーズ代金に含まれません

Cruise calendar

クルーズカレンダー

発着地	出港日	日数	コース名・寄港地	コード	詳細
佐世保発着	4月27日(水)	3日間	2泊3日で済州島へお手軽スーパーショートクルーズ 佐世保~済州島(韓国)~佐世保	佐世保01	P16-17
	4月29日(金)	5日間	4泊5日で日本の港めぐり+釜山のお楽しみGWクルーズ 佐世保~境港~金沢~釜山(韓国)~佐世保	佐世保01-GW	P14-15
	5月3日(火)	6日間	ゴールデンウィーク 5泊6日欲張りクルーズ 佐世保~境港~金沢~舞鶴~釜山(韓国)~佐世保	佐世保02-GW	P14-15
佐世保発着	5月8日(日) 5月13日(金) 5月18日(水) 5月23日(月) 5月28日(土)	6日間	洋上と韓国+台湾を楽しむ 海外ゆったり5泊6日クルーズ 佐世保~釜山(韓国)~基隆(台湾)~佐世保	佐世保02	P16-17
	6月2日(木)	7日間	アジア2カ国をめぐる那覇へ 佐世保~那覇片道クルーズ 佐世保~釜山(韓国)~基隆(台湾)~石垣~宮古島~那覇	佐世保03	P16-17
那覇発着	6月8日(水)	4日間	沖縄離島と台湾をめぐる 3泊4日の南国クルーズ 那覇~基隆(台湾)~石垣~那覇	沖縄01	P18-19
	6月11日(土) 6月18日(土)	5日間	4泊5日で台湾と沖縄 アイランドホッピングクルーズ 那覇~宮古島~基隆(台湾)~石垣~那覇/ 宮古島~基隆(台湾)~石垣~那覇~宮古島	沖縄02 沖縄05	P18-19 P20-21
宮古島発着	6月12日(日)	4日間	3泊4日にぎゅっと濃縮 宮古島と台湾を堪能クルーズ 那覇~宮古島~基隆(台湾)~那覇	沖縄03	P18-19
宮古島発着	6月16日(木)	4日間	3泊4日でめぐる台湾と那覇 二大都市ハイライトクルーズ 宮古島~基隆(台湾)~那覇~宮古島	沖縄06	P20-21
宮古島発着	6月19日(日)	4日間	宮古島から台湾と石垣島へ 3泊4日片道クルーズ 宮古島~基隆(台湾)~石垣~那覇	沖縄07	P20-21
那覇発着	6月26日(日)	4日間	那覇から福岡へ 3泊4日片道クルーズ 那覇~済州島(韓国)~福岡	沖縄04	P18-19
福岡発着	6月29日(水)	4日間	福岡から小樽へ日本海をめぐる 3泊4日片道クルーズ 福岡~釜山(韓国)~小樽	日本海05	P26-27
小樽発着	7月2日(土) 7月5日(火) 7月8日(金)	4日間	3泊4日でロシア体験 超ショートクルーズ 小樽~稚内~コルサコフ(ロシア)~小樽	北海道01	P22-23
	7月11日(月)	6日間	ロシア経由で金沢へ 5泊6日の日本海めぐり片道クルーズ 小樽~コルサコフ(ロシア)~函館~酒田~金沢	北海道02	P22-23
金沢発着	7月16日(土) 7月20日(水) 7月24日(日) 7月28日(木)	5日間	4泊5日で三都市めぐりの日本海欲張りショートクルーズ 金沢~釜山(韓国)~福岡~舞鶴~金沢/ 福岡~舞鶴~金沢~釜山(韓国)~福岡/ 舞鶴~金沢~釜山(韓国)~福岡~舞鶴	日本海01	P24-25
	7月18日(月) 7月22日(金) 7月26日(火)			日本海06	P26-27
舞鶴発着	7月19日(火) 7月23日(土) 7月27日(水)			日本海10	P28-29
福岡発着	7月30日(土)	9日間	五都市+釜山に船内も楽しむ 8泊9日の大充実クルーズ 福岡~舞鶴~金沢~伏木~新潟~青森~釜山(韓国)~福岡	日本海07	P26-27
金沢発着	8月1日(月)	8日間	日本海周遊と韓国めぐりじっくり楽しむ 7泊8日クルーズ 金沢~伏木~新潟~青森~釜山(韓国)~福岡~金沢	日本海02	P24-25
新潟発着	8月3日(水)	7日間	新潟から青森・釜山・福岡・金沢へたっぷり満喫 6泊7日クルーズ 新潟~青森~釜山(韓国)~福岡~金沢~新潟	日本海11	P28-29
金沢発着	8月8日(月) 8月13日(土) 8月18日(木) 8月23日(火)	6日間	人気の港と釜山を楽しむ 5泊6日の日本海クルーズ 金沢~新潟~境港~釜山(韓国)~福岡~金沢/ 福岡~金沢~新潟~境港~釜山(韓国)~福岡/ 新潟~境港~釜山(韓国)~福岡~金沢~新潟	日本海03	P24-25
	8月7日(日) 8月12日(金) 8月17日(水) 8月22日(月)			日本海08	P26-27
新潟発着	8月9日(火) 8月14日(日) 8月19日(金)			日本海12	P28-29
福岡発着	8月27日(土)	6日間	日本海の三美港と釜山 5泊6日の満足クルーズ 福岡~金沢~舞鶴~境港~釜山(韓国)~福岡	日本海09	P26-27
金沢発着	8月28日(日)	5日間	釜山経由で福岡まで 4泊5日の日本海クルーズ 金沢~舞鶴~境港~釜山(韓国)~福岡	日本海04	P24-25

佐世保出港クルーズ

ゴールデンウィークは特別な旅に出てみませんか?

佐世保01-GW

4泊5日で日本の港めぐり+
釜山のお楽しみGWクルーズ
出発/4月29日(金・祝)



日次	寄港地	入港	出港
1	佐世保		17:00
2	境港	12:00	20:00
3	金沢	8:00	16:00
4	釜山(韓国)	15:00	23:00
5	佐世保	9:30	

- 最少催行人数：1名
- 添乗員：同行しません 船内係員がご案内します
- 食事：朝4回・昼3回・夜4回

佐世保02-GW

ゴールデンウィーク
5泊6日欲張りクルーズ
出発/5月3日(火・祝)



日次	寄港地	入港	出港
1	佐世保		18:30
2	境港	13:00	21:00
3	金沢	9:00	17:00
4	舞鶴	8:00	16:00
5	釜山(韓国)	13:00	21:00
6	佐世保	8:00	

- 最少催行人数：1名
- 添乗員：同行しません 船内係員がご案内します
- 食事：朝5回・昼4回・夜5回

@金沢 個人でめぐる港町の魅力

金沢で穴場の静かな文化施設

有名建築家の建物で哲学を感じる

人気の美術館が多い金沢で静かな時間を過ごしたい方は、哲学者の鈴木大拙を記念した「鈴木大拙館」がおすすめです。展示物だけではなく、その建築も評判。谷口吉生設計のミニマルな空間は建築愛好家の間でも高い評価を得ています。特に「水鏡の庭」と名付けられた池は静寂を感じられる場所。絶景で自分らしい過ごし方をお楽しみください。



日頃忙しい方こそ、ゴールデンウィークはコスタクルーズの船旅へ。
大きな荷物はトランクに積んで佐世保までドライブすれば、あとはコスタ セレーナにお任せを。
癒されたい方は、大海原を眺め、そしてイタリアンホスピタリティに触れてください。
元気になる方は、日本海側の美しい港町や異国情緒あふれる釜山で、活気を感じてください。



連休を利用した最高の日程でクルーズを

ゴールデンウィークは、渋滞のない海の道へ出かけませんか？
コスタクルーズをご用意した2本のコースは、現役世代やファミリーでも参加しやすい短めの日程。どこまでも続く大海原と活気あふれる港町、そして心地よい船内生活のすべてを満喫できます。ぜひこの機会にクルーズ体験を。



寄港地ではゆったりと、時には夜の街へも

毎日のように各地に寄港するのもコスタクルーズの特徴。船に乗ったまま港から港をめぐるので、大きな荷物は部屋に置いたまま、一度の旅でたくさんの見どころを一気に楽しめます。寄港地での時間もたっぷり、港を出発する時間が遅い日もあるので、港町の風情ある夜も堪能できるのも楽しみです。



初の佐世保発着、新ターミナルからの初出航

コスタクルーズでは初めてとなる佐世保発着クルーズ。しかも新ターミナル「佐世保クルーズセンター」からの初出港というドラマが待っています。港には駐車場も完備、ご自宅からマイカーでアクセスできます。見どころが多い佐世保だけに、クルーズの前後泊の観光もぜひ、お楽しみください。

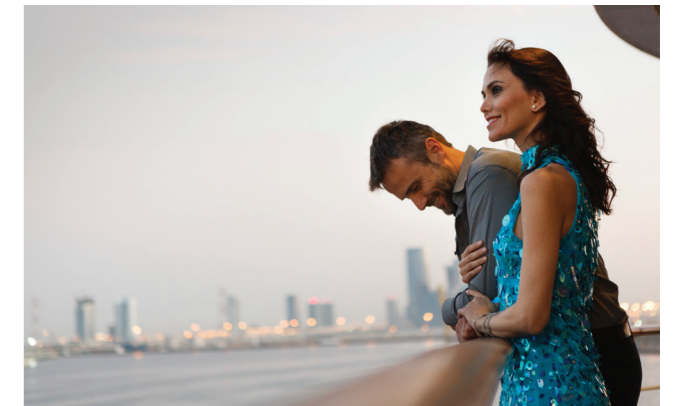

自分だけのユニークな旅を

港から港をめぐるとクルーズでは、陸の旅ではなかなか難しい、街と街を組み合わせたユニークな旅が可能です。だからこそ「裏路地を散策する」「各地の地酒を飲み比べする」「高台からコスタ セレーナの姿を写真に収める」など、自分なりのテーマを決めて旅するのも面白いかもしれません。

Point 平日 1日 だけお休みを取ればGWをフル活用!

金曜日	土曜日	日曜日	月曜日	火曜日	火曜日	水曜日	木曜日	金曜日	土曜日	日曜日
4/29 昭和の日	4/30	5/1	5/2	5/3 憲法記念日	5/3 憲法記念日	5/4 みどりの日	5/5 こどもの日	5/6	5/7	5/8

クルーズ代金

	内側C IC (最大定員数:4名)	内側P IP (最大定員数:4名)	内側D ID (最大定員数:4名)	内側Z IZ (最大定員数:4名)	海側C EC (最大定員数:4名)	海側P EP (最大定員数:4名)	海側Z EZ (最大定員数:2名)	バルコニーC BC (最大定員数:4名)	バルコニーP BP (最大定員数:4名)	バルコニーD BD (最大定員数:4名)	バルコニーZ BZ (最大定員数:4名)	ミニスイート バルコニー MS (最大定員数:2名)	ミニスイート オーシャンビュー MD (最大定員数:2名)	スイート バルコニー S (最大定員数:3名)	スイートテラス バルコニー SD (最大定員数:2名)	グランドスイート バルコニー GS (最大定員数:4名)	3人目、4人目 追加代金 (大人18歳以上)	3人目、4人目 追加代金 (お子様18歳未満)
4月29日(金)	¥98,600	¥101,600	¥104,600	¥107,600	¥110,600	¥113,600	¥116,600	¥138,600	¥141,600	¥142,600	¥147,600	¥167,600	¥175,600	¥191,600	¥196,600	¥220,600	¥59,200	¥20,000
5月3日(火)	¥122,000	¥125,000	¥128,000	¥131,000	¥134,000	¥137,000	¥140,000	¥168,000	¥172,000	¥173,000	¥179,000	¥204,000	¥214,000	¥234,000	¥240,000	¥270,000	¥73,200	¥25,000

※クルーズ代金に記載されている価格は、2名1室利用時の大人お一人様の代金となります。 ※別途、リピーター割引(内側・海側・バルコニー [IC~BZ] キャビンカテゴリーにて10%割引)の設定がございます。詳細はP.30をご覧ください。 ※1室につき大人2名様分のクルーズ代金をお支払いになった場合、同室利用の18歳未満のお子様2名までのクルーズ代金は子ども代金が適用されます(全キャビンカテゴリー1泊につき5,000円)。 ※スイートカテゴリー以外のキャビンに限り、大人1名と同室利用の18歳未満のお子様1名のクルーズ代金は大人代金の半額となります。 ※1室につき1名利用の場合、追加代金を申し受けます。追加代金は全カテゴリーにおいてクルーズ代金の100%となります。 ※1名利用客室の販売数には制限があり予約状況によっては利用できない場合もありますのでご了承ください。 ※国際観光旅客税として出国1回につきお一人様あたり1,000円が徴収されます(2歳未満無料)。別途 船上で米ドル払いにて申し受けます。税額は予告なしに変更される場合があります。 ※ホテルサービスチャージ(船内チップ/米ドル)として1名1泊あたりスイート客室19米ドル、その他客室16米ドルが船内会計時自動的にチャージされます。(4~17歳のお子様はスイート客室9.50米ドル、その他客室8米ドル、3歳以下のお子様は無料)

佐世保出港クルーズ

軍港として栄え、見どころ多数 入り江の美しさにも感動する佐世保港

佐世保01

**2泊3日で済州島へ
お手軽スーパーショートクルーズ**
出発/4月27日(水)



日次	寄港地	入港	出港
1	佐世保		22:00
2	済州島(韓国)	10:00	19:00
3	佐世保	8:00	

- 最少催行人数：1名
- 添乗員：同行しません 船内係員がご案内します
- 食事：朝2回・昼1回・夜1回

佐世保02

**洋上と韓国+台湾を楽しむ
海外ゆったり5泊6日クルーズ**
出発/5月8日(日)・13日(金)・
18日(水)・23日(月)・28日(土)



日次	寄港地	入港	出港
1	佐世保		17:00
2	釜山(韓国)	8:00	16:00
3	終日航海	—	—
4	基隆(台湾)	8:00	18:00
5	終日航海	—	—
6	佐世保	8:00	

- 最少催行人数：1名
- 添乗員：同行しません 船内係員がご案内します
- 食事：朝5回・昼4回・夜5回

佐世保03

**アジア2カ国をめぐる那覇へ
佐世保～那覇片道クルーズ**
出発/6月2日(木)



日次	寄港地	入港	出港
1	佐世保		17:00
2	釜山(韓国)	8:00	16:00
3	終日航海	—	—
4	基隆(台湾)	8:00	16:00
5	石垣	8:00	17:00
6	宮古島	8:00	17:00
7	那覇	9:00	

- 最少催行人数：1名
- 添乗員：同行しません 船内係員がご案内します
- 食事：朝6回・昼5回・夜6回

ドラマチックな出入港シーンが楽しめる佐世保港。せっかく飛行機で来るなら、前後泊して、佐世保バーガーもハウステンボスも九十九島もぜひ。マイカー利用の方は大きなお荷物をトランクに積み、新ターミナルの駐車場へ。乗船後は手ぶらで国内旅行も海外旅行もお楽しみいただけます。

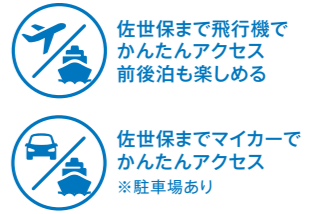

@基隆 個人でめぐる港町の魅力

奇岩が連なる圧倒的な風景

野柳地質公園で地球の美しさを体験

港からも近い基隆駅からバスで約30分。「野柳地質公園」は、雄大な大自然を満喫できる自然公園です。海に突き出した岬に、石灰質の砂岩が削られてできた奇岩が連なり生み出された独特の景観は、一見の価値あり。最近ではSNSの撮影スポットとしても人気のエリアです。多くの岩にユニークな名前がついていて、それを探して歩くのも楽しいもの。岩は触れられませんが、周囲は自由に散策できます。自然にできたこの奇岩たちは数年後には形を変え、なくなってしまうものもあると言われているので、個性的な岩とともに思い出に残る写真を撮ってみてください。同じエリアに「野柳海洋世界」という水族館もあり、イルカショーなども楽しめます。野柳地質公園と合わせて訪れたい場所です。



@釜山 個人でめぐる港町の魅力

食べておいしい、見て楽しい韓国スイーツ

写真映えするかき氷、「ピンス」を

グルメ大国の韓国でスイーツのおすすめといえば「ピンス」。氷水と書く韓国版のかき氷のことですが、実は歴史は長く1910年ごろから一般的に広まったとか。時代とともに氷の食感、具材やシロップにもバリエーションが増え、最近はフルーツを豪快に乗せたものが人気。写真映えするものも多く、ボリュームもたっぷりです。店によって様々な工夫があるので、甘党の人は街めぐりの合間にピンスの食べ比べをしてみるのはいかがでしょうか。



フルーツをたっぷり盛り付けたピンスに、小豆餡がのった定番の「パッピンス」まで多彩。韓国では家でかき氷を食べる習慣がなく、ピンスは外食するものというのも、長い間ピンスが愛される理由かもしれません。



クルーズ代金

	内側C IC (最大定員数:4名)	内側P IP (最大定員数:4名)	内側D ID (最大定員数:4名)	内側Z IZ (最大定員数:4名)	海側C EC (最大定員数:4名)	海側P EP (最大定員数:4名)	海側Z EZ (最大定員数:2名)	バルコニーC BC (最大定員数:4名)	バルコニーP BP (最大定員数:4名)	バルコニーD BD (最大定員数:4名)	バルコニーZ BZ (最大定員数:4名)	ミニスイート バルコニー MS (最大定員数:2名)	ミニスイート オーシャンビュー MD (最大定員数:2名)	スイート バルコニー S (最大定員数:3名)	スイートデラックス バルコニー SD (最大定員数:2名)	グラントスイート バルコニー GS (最大定員数:4名)	3人目、4人目 追加代金 (大人18歳以上)	3人目、4人目 追加代金 (お子様18歳未満)
4月27日(水)	¥28,400	¥30,400	¥32,400	¥34,400	¥36,400	¥38,400	¥40,400	¥51,400	¥53,400	¥54,400	¥57,400	¥67,400	¥71,400	¥79,400	¥82,400	¥94,400	¥17,000	¥10,000
5月8日(日)、23日(月)	¥80,000	¥83,000	¥86,000	¥89,000	¥92,000	¥95,000	¥98,000	¥126,000	¥130,000	¥131,000	¥137,000	¥162,000	¥172,000	¥192,000	¥198,000	¥228,000	¥48,000	¥25,000
5月13日(金)、18日(水)、 28日(土)	¥90,000	¥93,000	¥96,000	¥99,000	¥102,000	¥105,000	¥108,000	¥136,000	¥140,000	¥141,000	¥147,000	¥172,000	¥182,000	¥202,000	¥208,000	¥238,000	¥54,000	¥25,000
6月2日(木)	¥83,000	¥87,000	¥91,000	¥95,000	¥99,000	¥103,000	¥107,000	¥146,000	¥151,000	¥152,000	¥159,000	¥189,000	¥201,000	¥225,000	¥232,000	¥268,000	¥49,800	¥30,000

※クルーズ代金に記載されている価格は、2名1室利用時の大人お一人様の代金となります。 ※別途、リピーター割引(内側・海側・バルコニー[IC~BZ]キャビンカテゴリーにて10%割引)の設定がございます。詳細はP.30をご覧ください。 ※1室につき大人2名様分のクルーズ代金をお支払いになった場合、同室利用の18歳未満のお子様2名までのクルーズ代金は子ども代金が適用されます(全キャビンカテゴリー1泊につき5,000円)。 ※スイートカテゴリー以外のキャビンに限り、大人1名と同室利用の18歳未満のお子様1名のクルーズ代金は大人代金の半額となります。 ※1室につき1名利用の場合、追加代金を申し受けます。追加代金は全カテゴリーにおいてクルーズ代金の100%となります。 ※1名利用客室の販売数には制限があり予約状況によっては利用できない場合もありますのでご了承ください。 ※国際観光旅客税として出国1回につきお一人様あたり1,000円が徴収されます(2歳未満無料)。別途 船上で米ドル払いにて申し受けます。税額は予告なしに変更される場合があります。 ※ホテルサービスチャージ(船内チップ/米ドル)として1名1泊あたりスイート客室19米ドル、その他客室16米ドルが船内会計時自動的にチャージされます。(4~17歳のお子様はスイート客室9.50米ドル、その他客室8米ドル、3歳以下のお子様は無料)

那覇出港クルーズ

琉球王国の表玄関だった那覇港 人、モノ、文化が行き交う街からアジア各港へ



沖縄01

沖縄離島と台湾をめぐる
3泊4日の南国クルーズ
出発/6月8日(水)



日次	寄港地	入港	出港
1	那覇		19:30
2	基隆(台湾)	14:00	22:00
3	石垣	9:00	17:00
4	那覇	9:00	

- 最少催行人数：1名
- 添乗員：同行しません 船内係員がご案内します
- 食事：朝3回・昼2回・夜3回

沖縄02

4泊5日で台湾と沖縄
アイランドホッピングクルーズ
出発/6月11日(土)・18日(土)



日次	寄港地	入港	出港
1	那覇		19:00 [※]
2	宮古島	10:30	19:00
3	基隆(台湾)	8:00	17:00
4	石垣	8:00	17:00
5	那覇	9:00	

- 最少催行人数：1名
- 添乗員：同行しません 船内係員がご案内します
- 食事：朝4回・昼3回・夜4回

※6/18発1日目の那覇出港時間は23:30となります

沖縄03

3泊4日にぎゅっと濃縮
宮古島と台湾を堪能クルーズ
出発/6月15日(水)



日次	寄港地	入港	出港
1	那覇		19:00
2	宮古島	10:30	19:00
3	基隆(台湾)	8:00	17:00
4	那覇	13:30	

- 最少催行人数：1名
- 添乗員：同行しません 船内係員がご案内します
- 食事：朝3回・昼3回・夜3回

沖縄04

那覇から福岡へ
3泊4日片道クルーズ
出発/6月26日(日)



日次	寄港地	入港	出港
1	那覇		23:30
2	終日航海	—	—
3	濟州島(韓国)	8:00	17:00
4	福岡	8:00	

- 最少催行人数：1名
- 添乗員：同行しません 船内係員がご案内します
- 食事：朝3回・昼2回・夜2回

@石垣島 個人でめぐる港町の魅力

スローな癒しの時間も思い出に

石垣島のハーブ園&ハーブグッズ



沖縄には昔から自生しているハーブがたくさんあり、健康や美容に良い薬草として重宝されてきました。有名なのは甘く柔らかな香りがする月桃。他にもヒハツモドキ、長命草、島とうがらしなど、実にたくさんの沖縄ハーブがあります。島内にはそれらを楽しむ「ガーデン パナ」「Fresh & Wild」といったハーブ園もあり、園内の見学や、ワークショップ参加、カフェで一息など、自然の恵みを楽しめる癒しの時間を過ごせます。月桃などを使ったアロマオイルのお土産もチェックを。

@宮古島 個人でめぐる港町の魅力

青い海と飛行機の迫力のある景色が人気

下地島で絶景飛行機ウォッチング



宮古島から橋で行ける下地島には、小さな空港「みやこ下地島空港」があります。この空港付近の海は、輝くようなエメラルドグリーンをしていて、海が美しい宮古島の中でも格別。その美しい海と飛行機の離着陸を間近で見ることができるスポットとして人気です。空港周辺で絶景を堪能したら、空港口ビーへ。記念撮影スポットもあり、限定のはちみつや泡盛なども販売されています。空港内のポストからハガキを投函するのもいいですね。

※離発着の時刻は公式サイトをご確認ください

クルーズ代金

	内側C IC (最大定員数:4名)	内側P IP (最大定員数:4名)	内側D ID (最大定員数:4名)	内側Z IZ (最大定員数:4名)	海側C EC (最大定員数:4名)	海側P EP (最大定員数:4名)	海側Z EZ (最大定員数:2名)	バルコニーC BC (最大定員数:4名)	バルコニーP BP (最大定員数:4名)	バルコニーD BD (最大定員数:4名)	バルコニーZ BZ (最大定員数:4名)	ミニスイート バルコニー MS (最大定員数:2名)	ミニスイート オーシャンビュー MD (最大定員数:2名)	スイート バルコニー S (最大定員数:3名)	スイートデラックス バルコニー SD (最大定員数:2名)	グランドスイート バルコニー GS (最大定員数:4名)	3人目、4人目 追加代金 (大人18歳以上)	3人目、4人目 追加代金 (お子様18歳未満)
6月8日(水)、15日(水)	¥57,400	¥59,400	¥61,400	¥63,400	¥65,400	¥67,400	¥69,400	¥95,400	¥98,400	¥99,400	¥103,400	¥118,400	¥124,400	¥136,400	¥140,400	¥158,400	¥34,400	¥15,000
6月11日(土)、18日(土)	¥77,600	¥80,600	¥83,600	¥86,600	¥89,600	¥92,600	¥95,600	¥129,600	¥132,600	¥133,600	¥138,600	¥158,600	¥166,600	¥182,600	¥187,600	¥211,600	¥46,600	¥20,000
6月26日(日)	¥40,400	¥42,400	¥44,400	¥46,400	¥48,400	¥50,400	¥52,400	¥72,400	¥75,400	¥76,400	¥80,400	¥95,400	¥101,400	¥113,400	¥117,400	¥135,400	¥24,200	¥15,000

※クルーズ代金に記載されている価格は、2名1室利用時の大人お一人様の代金となります。 ※別途、リピーター割引(内側・海側・バルコニー [IC~BZ] キャビンカテゴリーにて10%割引)の設定がございます。詳細はP.30をご覧ください。 ※1室につき大人2名様分のクルーズ代金をお支払いになった場合、同室利用の18歳未満のお子様2名までのクルーズ代金は子ども代金が適用されます(全キャビンカテゴリー1泊につき5,000円)。 ※スイートカテゴリー以外のキャビンに限り、大人1名と同室利用の18歳未満のお子様1名のクルーズ代金は大人代金の半額となります。 ※1室につき1名利用の場合、追加代金を申し受けます。追加代金は全カテゴリーにおいてクルーズ代金の100%となります。 ※1名利用客室の販売数には制限があり予約状況によっては利用できない場合もありますのでご了承ください。 ※国際観光旅客税として出国1回につきお一人様あたり1,000円が徴収されます(2歳未満無料)。別途 船上で米ドル払いにて申し受けます。税額は予告なしに変更される場合があります。 ※ホテルサービスチャージ(船内チップ/米ドル)として1名1泊あたりスイート客室19米ドル、その他客室16米ドルが船内会計時自動的にチャージされます。(4~17歳のお子様はスイート客室9.50米ドル、その他客室8米ドル、3歳以下のお子様は無料)

宮古島出港クルーズ

透き通る南国の海から、にぎわいの台湾へ 短期間でアイランドホッピングを満喫

美しい海で知られる宮古島からの出港は実にドラマチック。
にぎわいに満ちた台湾・基隆港への異国の旅をお楽しみいただけます。
3泊または4泊という短い日程で効率よく南国のアイランドホッピングができるコース。
梅雨を避け、一足先に暖かいリゾートでのバケーションはいかがでしょう。

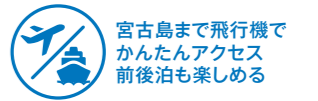

宮古島まで飛行機で
かんたんアクセス
前後泊も楽しめる

沖縄05

**4泊5日で台湾と沖縄
アイランドホッピングクルーズ**
出発/6月12日(日)



日次	寄港地	入港	出港
1	宮古島		19:00
2	基隆(台湾)	8:00	17:00
3	石垣	8:00	17:00
4	那覇	9:00	19:00
5	宮古島	8:00	

- 最少催行人数：1名
- 添乗員：同行しません 船内係員がご案内します
- 食事：朝4回・昼3回・夜4回

沖縄06

**3泊4日でめぐる台湾と那覇
二大都市ハイライトクルーズ**
出発/6月16日(木)



日次	寄港地	入港	出港
1	宮古島		19:00
2	基隆(台湾)	8:00	17:00
3	那覇	13:30	23:30
4	宮古島	10:30	

- 最少催行人数：1名
- 添乗員：同行しません 船内係員がご案内します
- 食事：朝3回・昼2回・夜3回

沖縄07

**宮古島から台湾と石垣島へ
3泊4日片道クルーズ**
出発/6月19日(日)



日次	寄港地	入港	出港
1	宮古島		19:00
2	基隆(台湾)	8:00	17:00
3	石垣	8:00	17:00
4	那覇	9:00	

- 最少催行人数：1名
- 添乗員：同行しません 船内係員がご案内します
- 食事：朝3回・昼2回・夜3回

@那覇 個人でめぐる港町の魅力

沖縄の森を楽しめるスポット

古代人の気配が漂う神秘的谷へ

沖縄といえば海のイメージがありますが、緑豊かな森も特徴。そんな緑あふれる沖縄に触れたければ、数十万年前の鍾乳洞を擁す「ガンガラーの谷」がおすすめです。「森の賢者」と呼ばれるウフシガジュマルなど亜熱帯の植物が茂る森は、神秘的な雰囲気。敷地内は2万年前の人類「港川人」の居住区であった可能性も指摘されています。この地を訪れるには、前日までに「ガンガラーの谷」の公式WEBサイトからガイドツアーに申し込み必要があります。ガイドツアーでは植生や歴史などに詳しいガイドさんがグループごとに案内してくれるので、知識欲も満たされます。



@基隆 個人でめぐる港町の魅力



行天宮にお参りついでに立ち寄りたい

占い大国・台湾で、日本語で占ってもらおう

台北観光の名所のひとつ「行天宮」は、商売の神様として知られているところ。この行天宮へのお参り後に立ち寄りしたいのが、近くの地下道にある「占い横丁」。この占い横丁では日本語を話せる占い師さんもいて、日本語通訳可のブースもあるので、言葉の心配は無用です。占いの方法も様々ですが、紫微斗数(しびとすう)や四柱推命などが人気です。台湾は占いが日常に根付いている国だけに、地元の人に交じって開運アドバイスをもらって、良き旅の記念にしたいですね。



クルーズ代金

	内側C IC (最大定員数:4名)	内側P IP (最大定員数:4名)	内側D ID (最大定員数:4名)	内側Z IZ (最大定員数:4名)	海側C EC (最大定員数:4名)	海側P EP (最大定員数:4名)	海側Z EZ (最大定員数:2名)	バルコニーC BC (最大定員数:4名)	バルコニーP BP (最大定員数:4名)	バルコニーD BD (最大定員数:4名)	バルコニーZ BZ (最大定員数:4名)	ミニスイート バルコニー MS (最大定員数:2名)	ミニスイート オーシャンビュー MD (最大定員数:2名)	スイート バルコニー S (最大定員数:3名)	スイートデラックス バルコニー SD (最大定員数:2名)	グランドスイート バルコニー GS (最大定員数:4名)	3人目、4人目 追加代金 (大人18歳以上)	3人目、4人目 追加代金 (お子様18歳未満)
6月12日(日)	¥77,600	¥80,600	¥83,600	¥86,600	¥89,600	¥92,600	¥95,600	¥129,600	¥132,600	¥133,600	¥138,600	¥158,600	¥166,600	¥182,600	¥187,600	¥211,600	¥46,600	¥20,000
6月16日(木)	¥57,400	¥59,400	¥61,400	¥63,400	¥65,400	¥67,400	¥69,400	¥95,400	¥98,400	¥99,400	¥103,400	¥118,400	¥124,400	¥136,400	¥140,400	¥158,400	¥34,400	¥15,000
6月19日(日)	¥58,200	¥60,500	¥62,700	¥65,000	¥67,200	¥69,500	¥71,700	¥97,200	¥99,500	¥100,200	¥104,000	¥119,000	¥125,000	¥137,000	¥140,700	¥158,700	¥34,900	¥15,000

※クルーズ代金に記載されている価格は、2名1室利用時の大人お一人様の代金となります。 ※別途、リピーター割引(内側・海側・バルコニー [IC~BZ] キャンピングカテゴリーにて10%割引)の設定がございます。詳細はP.30をご覧ください。 ※1室につき大人2名様分のクルーズ代金をお支払いになった場合、同室利用の18歳未満のお子様2名までのクルーズ代金は子ども代金が適用されます(全キャンピングカテゴリー1泊につき5,000円)。 ※スイートカテゴリー以外のキャビンに限り、大人1名と同室利用の18歳未満のお子様1名のクルーズ代金は大人代金の半額となります。 ※1室につき1名利用の場合、追加代金を申し受けます。追加代金は全カテゴリーにおいてクルーズ代金の100%となります。 ※1名利用客室の販売数には制限があり予約状況によっては利用できない場合もありますのでご了承ください。 ※国際観光旅客税として出国1回につきお一人様あたり1,000円が徴収されます(2歳未満無料)。別途 船上で米ドル払いにて申し受けます。税額は予告なしに変更される場合があります。 ※ホテルサービスチャージ(船内チップ/米ドル)として1名1泊あたりスイート客室19米ドル、その他客室16米ドルが船内会計時自動的にチャージされます。(4~17歳のお子様はスイート客室9.50米ドル、その他客室8米ドル、3歳以下のお子様は無料)

小樽出港クルーズ

ロマンあふれる小樽港 海からのアプローチで楽しむ異国ロシア

北海道01

3泊4日でロシア体験 超ショートクルーズ

出発/7月2日(土)・5日(火)・8日(金)



日次	寄港地	入港	出港
1	小樽		17:00*
2	稚内	8:00*	20:00*
3	コルサコフ(ロシア)	7:00	17:00
4	小樽	8:00	

- 最少催行人数：1名
 - 添乗員：同行しません 船内係員がご案内します
 - 食事：朝3回・昼2回・夜3回(7/2発朝3回・昼2回・夜2回)
- ※7/2発1日目の小樽出港時間は23:30となります
 ※7/2発2日目の稚内入港時間は10:00、出港時間は22:00となります

北海道02

ロシア経由で金沢へ 5泊6日の 日本海めぐり片道クルーズ

出発/7月11日(月)



日次	寄港地	入港	出港
1	小樽		16:30
2	コルサコフ(ロシア)	8:00	18:00
3	終日航海	—	—
4	函館	8:00	16:00
5	酒田	8:00	16:00
6	金沢	7:00	

- 最少催行人数：1名
- 添乗員：同行しません 船内係員がご案内します
- 食事：朝4回・昼4回・夜5回

@稚内 個人でめぐる港町の魅力

南極に渡った樺太犬

稚内生まれの犬たち

タロとジロという名前を聞けば、映画『南極物語』に登場した犬を思い出す人も多いはず。南極観測隊に犬ぞりのために同行した犬たちは、稚内周辺から集められた「樺太犬」という犬種でした。稚内青少年科学館にはタロとジロの子犬の頃の写真などの展示があるほか、稚内公園には南極観測樺太犬訓練記念碑や樺太犬供養塔も。動物好きの方は樺太犬をテーマに稚内をめぐってみてはいかがでしょうか。



@コルサコフ 個人でめぐる港町の魅力



銀河鉄道の夜の原点

作家たちを魅了するコルサコフ

かつて日本が統治していた時代もある、ロシア極東サハリンにあるコルサコフ。1923年の夏、宮沢賢治はここを訪れ、コルサコフから列車に乗りました。それが『銀河鉄道の夜』のモチーフになっていると言われています。ほかにも林芙美子『下駄で歩いた巴里』内の「樺太への旅」、村上春樹などが著した『地球のはぐれ方』内の「ああ、サハリンの灯は遠く」など、実はコルサコフは様々な本に登場しています。2020年本屋大賞にノミネートされた梯久美子の『サガレン 樺太/サハリン境界を旅する』には、宮澤賢治や林芙美子に関する著述も。これらの本を読んでコルサコフに降り立てば、街歩きがさらに興味深くなるはずです。



コルサコフでは、愛らしいマトリョーシカがお土産におすすめです。色もサイズも顔もさまざまなので、見比べて選んでください。

@酒田 個人でめぐる港町の魅力



山形の恵みを余すところなくいただく

地産地消の庄内イタリアンを堪能

酒田港がある山形の庄内は、食文化をとっても大切にしている場所。「食の都庄内」というプロジェクトもあり、庄内の食材の紹介も積極的に発信しています。そんな豊かな庄内産の食材を余すところなく使ったイタリアンはこの地にきたら楽しみたいグルメのひとつ。庄内地区のイタリアンを一躍全国区に押し上げた「アル・ケッチャーノ」や地産地消にこだわった「ラ・ルーチェ」など名店がいくつもあります。船でイタリア流のライフスタイルを楽しみ、寄港地でもイタリアのエッセンスを感じてみてはいかがでしょうか。

クルーズ代金

	内側C IC (最大定員数:4名)	内側P IP (最大定員数:4名)	内側D ID (最大定員数:4名)	内側Z IZ (最大定員数:4名)	海側C EC (最大定員数:4名)	海側P EP (最大定員数:4名)	海側Z EZ (最大定員数:2名)	バルコニーC BC (最大定員数:4名)	バルコニーP BP (最大定員数:4名)	バルコニーD BD (最大定員数:4名)	バルコニーZ BZ (最大定員数:4名)	ミニスイート バルコニー MS (最大定員数:2名)	ミニスイート オーシャンビュー MD (最大定員数:2名)	スイート バルコニー S (最大定員数:3名)	スイートデラックス バルコニー SD (最大定員数:2名)	グランドスイート バルコニー GS (最大定員数:4名)	3人目、4人目 追加代金 (大人18歳以上)	3人目、4人目 追加代金 (お子様18歳未満)
7月2日(土)・8日(金)	¥58,400	¥60,400	¥62,400	¥64,400	¥66,400	¥68,400	¥70,400	¥93,400	¥96,400	¥97,400	¥101,400	¥116,400	¥122,400	¥134,400	¥138,400	¥156,400	¥35,000	¥15,000
7月5日(火)	¥53,400	¥55,400	¥57,400	¥59,400	¥61,400	¥63,400	¥65,400	¥88,400	¥91,400	¥92,400	¥96,400	¥111,400	¥117,400	¥129,400	¥133,400	¥151,400	¥32,000	¥15,000
7月11日(月)	¥74,000	¥77,000	¥80,000	¥83,000	¥86,000	¥89,000	¥92,000	¥125,000	¥129,000	¥130,000	¥136,000	¥161,000	¥171,000	¥191,000	¥197,000	¥227,000	¥44,400	¥25,000

※クルーズ代金に記載されている価格は、2名1室利用時の大人お一人様の代金となります。 ※別途、リピーター割引(内側・海側・バルコニー [IC~BZ] キャンピングカテゴリーにて10%割引)の設定がございます。詳細はP.30をご覧ください。 ※1室につき大人2名様分のクルーズ代金をお支払いになった場合、同室利用の18歳未満のお子様2名までのクルーズ代金は子ども代金が適用されます(全キャンピングカテゴリー1泊につき5,000円)。 ※スイートカテゴリー以外のキャビンに限り、大人1名と同室利用の18歳未満のお子様1名のクルーズ代金は大人代金の半額となります。 ※1室につき1名利用の場合、追加代金を申し受けます。追加代金は全カテゴリーにおいてクルーズ代金の100%となります。 ※1名利用客室の販売数には制限があり予約状況によっては利用できない場合もありますのでご了承ください。 ※国際観光旅客税として出国1回につきお一人様あたり1,000円が徴収されます(2歳未満無料)。別途 船上で米ドル払いにて申し受けます。税額は予告なしに変更される場合があります。 ※ホテルサービスチャージ(船内チップ/米ドル)として1名1泊あたりスイート客室19米ドル、その他客室16米ドルが船内会計時自動的にチャージされます。(4~17歳のお子様はスイート客室9.50米ドル、その他客室8米ドル、3歳以下のお子様は無料)



小樽まで飛行機で
かんたんアクセス
前後泊も楽しめる



小樽までマイカーで
かんたんアクセス
※駐車場あり

金沢出港クルーズ

新しいクルーズターミナルが迎える 百万石の古都、金沢から日本海&釜山をめぐる

日本海01

4泊5日で三都市めぐりの
日本海欲張りショートクルーズ
出発/7月16日(土)・20日(水)・
24日(日)・28日(木)



日次	寄港地	入港	出港
1	金沢		16:00
2	釜山(韓国)	15:00	23:00
3	福岡	8:00	16:00
4	舞鶴	13:00	21:00
5	金沢	7:00	

- 最少催行人数：1名
- 添乗員：同行しません 船内係員がご案内します
- 食事：朝4回・昼3回・夜4回

日本海02

日本海周遊と韓国めぐり
じっくり楽しむ7泊8日クルーズ
出発/8月1日(月)

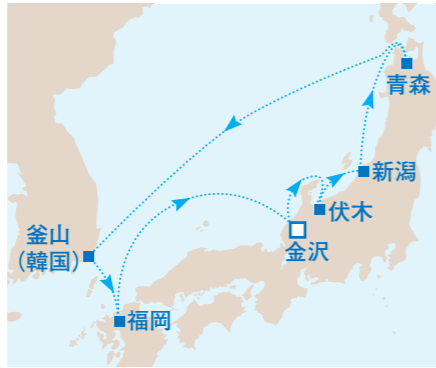

日次	寄港地	入港	出港
1	金沢		16:00
2	伏木	8:00	16:00
3	新潟	8:00	16:00
4	青森	14:00	23:59
5	終日航海	—	—
6	釜山(韓国)	15:00	23:00
7	福岡	7:00	15:00
8	金沢	14:00	

- 最少催行人数：1名
- 添乗員：同行しません 船内係員がご案内します
- 食事：朝7回・昼7回・夜7回

日本海03

人気の港と釜山を楽しむ
5泊6日の日本海クルーズ
出発/8月8日(月)・13日(土)・
18日(木)・23日(火)



日次	寄港地	入港	出港
1	金沢		23:00
2	新潟	11:00	19:00
3	境港	15:00	23:00
4	釜山(韓国)	14:00	22:00
5	福岡	7:00	15:00
6	金沢	14:00	

- 最少催行人数：1名
- 添乗員：同行しません 船内係員がご案内します
- 食事：朝5回・昼5回・夜4回

日本海04

釜山経由で福岡まで
4泊5日の日本海クルーズ
出発/8月28日(日)



日次	寄港地	入港	出港
1	金沢		23:00
2	舞鶴	8:00	16:00
3	境港	8:00	16:00
4	釜山(韓国)	8:00	16:00
5	福岡	8:00	

- 最少催行人数：1名
- 添乗員：同行しません 船内係員がご案内します
- 食事：朝4回・昼3回・夜3回



無料駐車場も備えた、美しいガラス張りの新ターミナルが完成した金沢港。
首都圏からは北陸新幹線、関西圏からは特急サンダーバードで楽々アクセスできるので、
クルーズ前後には加賀百万石の歴史探訪をしてみたいかたがでしょう。
多彩なラインナップはいずれも福岡と釜山がセットになった、船旅ならではのルートです。

@境港 個人でめぐる港町の魅力

丁寧につくられた伝統工芸品

「さかみなブルー」と呼ばれる弓浜紺



境港市から米子市までの弓ヶ浜地方で250年以上前から作られている染め織り物が「弓浜紺」です。現地で栽培される白州綿を使用し、手作業で糸を紡ぎます。織物にしてから柄をつけるのではなく、柄になるように糸を染め分け、その後に織るといって、大変な手間がかかっています。使い込むほど柔らかく、先染めのため柄があせることもなく、まさに一生もの。自分へのご褒美にしたいです。

@舞鶴 個人でめぐる港町の魅力

あの有名鉄道車両デザイナーがデザインした車両も

美しい景色を楽しむ ショートトリップへ



京都丹後鉄道にはラグジュアリーな列車をデザインすることで有名な水戸岡鋭治氏が手がけた車両があります。「丹後あかまつ号」で西舞鶴と日本三景の天橋立の間を運行。同路線は田園や海沿いといった、丹後ののどかで美しい景色を望めることでも知られています。船の旅に鉄道の旅も加えてみませんか。

※路線列車の時刻表は公式サイトをご確認ください
※「丹後あかまつ号」は要予約。運行日・時刻表など詳細は公式サイトをご確認ください

クルーズ代金

	内側C IC (最大定員数:4名)	内側P IP (最大定員数:4名)	内側D ID (最大定員数:4名)	内側Z IZ (最大定員数:4名)	海側C EC (最大定員数:4名)	海側P EP (最大定員数:4名)	海側Z EZ (最大定員数:2名)	バルコニーC BC (最大定員数:4名)	バルコニーP BP (最大定員数:4名)	バルコニーD BD (最大定員数:4名)	バルコニーZ BZ (最大定員数:4名)	ミニスイート バルコニー MS (最大定員数:2名)	ミニスイート オーシャンビュー MD (最大定員数:2名)	スイート バルコニー S (最大定員数:3名)	スイートデラックス バルコニー SD (最大定員数:2名)	グランドスイート バルコニー GS (最大定員数:4名)	3人目、4人目 追加代金 (大人18歳以上)	3人目、4人目 追加代金 (お子様18歳未満)
7月16日(土)	¥91,600	¥94,600	¥97,600	¥100,600	¥103,600	¥106,600	¥109,600	¥139,600	¥142,600	¥143,600	¥148,600	¥168,600	¥176,600	¥192,600	¥197,600	¥221,600	¥55,000	¥20,000
7月20日(水)	¥88,600	¥91,600	¥94,600	¥97,600	¥100,600	¥103,600	¥106,600	¥136,600	¥139,600	¥140,600	¥145,600	¥165,600	¥173,600	¥189,600	¥194,600	¥218,600	¥53,200	¥20,000
7月24日(日)	¥86,600	¥89,600	¥92,600	¥95,600	¥98,600	¥101,600	¥104,600	¥134,600	¥137,600	¥138,600	¥143,600	¥163,600	¥171,600	¥187,600	¥192,600	¥216,600	¥52,000	¥20,000
7月28日(木)	¥92,600	¥95,600	¥98,600	¥101,600	¥104,600	¥107,600	¥110,600	¥140,600	¥143,600	¥144,600	¥149,600	¥169,600	¥177,600	¥193,600	¥198,600	¥222,600	¥55,600	¥20,000
8月1日(月)	¥161,800	¥166,800	¥171,800	¥176,800	¥181,800	¥186,800	¥191,800	¥244,800	¥250,800	¥251,800	¥259,800	¥294,800	¥308,800	¥336,800	¥344,800	¥386,800	¥97,100	¥35,000
8月8日(月)	¥115,000	¥118,000	¥121,000	¥124,000	¥127,000	¥130,000	¥133,000	¥171,000	¥175,000	¥176,000	¥182,000	¥207,000	¥217,000	¥237,000	¥243,000	¥273,000	¥69,000	¥25,000
8月13日(土)	¥110,000	¥113,000	¥116,000	¥119,000	¥122,000	¥125,000	¥128,000	¥166,000	¥170,000	¥171,000	¥177,000	¥202,000	¥212,000	¥232,000	¥238,000	¥268,000	¥66,000	¥25,000
8月18日(木)、23日(火)	¥105,000	¥108,000	¥111,000	¥114,000	¥117,000	¥120,000	¥123,000	¥161,000	¥165,000	¥166,000	¥172,000	¥197,000	¥207,000	¥227,000	¥233,000	¥263,000	¥63,000	¥25,000
8月28日(日)	¥58,600	¥61,600	¥64,600	¥67,600	¥70,600	¥73,600	¥76,600	¥102,600	¥105,600	¥106,600	¥111,600	¥131,600	¥139,600	¥155,600	¥160,600	¥184,600	¥35,200	¥20,000

※クルーズ代金に記載されている価格は、2名1室利用時の大人お一人様の代金となります。 ※別途、リピーター割引(内側・海側・バルコニー[IC~BZ]キャビンカテゴリーにて10%割引)の設定がございます。詳細はP.30をご覧ください。 ※1室につき大人2名様分のクルーズ代金をお支払いになった場合、同室利用の18歳未満のお子様2名までのクルーズ代金は子ども代金が適用されます(全キャビンカテゴリー1泊につき5,000円)。 ※スイートカテゴリー以外のキャビンに限り、大人1名と同室利用の18歳未満のお子様1名のクルーズ代金は大人代金の半額となります。 ※1室につき1名利用の場合、追加代金を申し受けます。追加代金は全カテゴリーにおいてクルーズ代金の100%となります。 ※1名利用客室の販売数には制限があり予約状況によっては利用できない場合もありますのでご了承ください。 ※国際観光旅客税として出国1回につきお一人様あたり1,000円が徴収されます(2歳未満無料)。別途 船上で米ドル払いにて申し受けます。税額は予告なしに変更される場合があります。 ※ホテルサービスチャージ(船内チップ/米ドル)として1名1泊あたりスイート客室19米ドル、その他客室16米ドルが船内会計時自動的にチャージされます。(4~17歳のお子様はスイート客室9.50米ドル、その他客室8米ドル、3歳以下のお子様は無料)

福岡出港クルーズ

アジアの風薫る福岡から 釜山と日本海の港町をホッピング



福岡まで飛行機でかんたんアクセス 前後泊も楽しめる



福岡までマイカーでかんたんアクセス ※駐車場あり



福岡まで新幹線でかんたんアクセス 前後泊も楽しめる

日本海05

福岡から小樽へ日本海をめぐる
3泊4日片道クルーズ
出発/6月29日(水)



日次	寄港地	入港	出港
1	福岡		17:00
2	釜山(韓国)	8:00	17:00
3	終日航海	—	—
4	小樽	14:30	

- 最少催行人数：1名
- 添乗員：同行しません 船内係員がご案内します
- 食事：朝3回・昼3回・夜3回

日本海06

4泊5日で三都市めぐりの
日本海欲張りショートクルーズ
出発/7月18日(月・祝)・22日(金)・
26日(火)

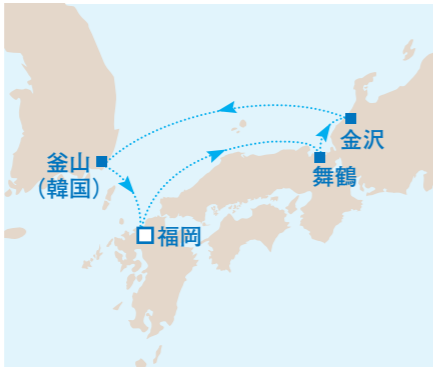

日次	寄港地	入港	出港
1	福岡		16:00
2	舞鶴	13:00	21:00
3	金沢	7:00	16:00
4	釜山(韓国)	15:00	23:00
5	福岡	8:00	

- 最少催行人数：1名
- 添乗員：同行しません 船内係員がご案内します
- 食事：朝4回・昼3回・夜4回

日本海07

五都市+釜山に船内も楽しむ
8泊9日の大充実クルーズ
出発/7月30日(土)



日次	寄港地	入港	出港
1	福岡		16:00
2	舞鶴	13:00	21:00
3	金沢	7:00	16:00
4	伏木	8:00	16:00
5	新潟	8:00	16:00
6	青森	14:00	23:59
7	終日航海	—	—
8	釜山(韓国)	15:00	23:00
9	福岡	7:00	

- 最少催行人数：1名
- 添乗員：同行しません 船内係員がご案内します
- 食事：朝7回・昼7回・夜8回

日本海08

人気の港と釜山を楽しむ
5泊6日の日本海クルーズ
出発/8月7日(日)・12日(金)・
17日(水)・22日(月)



日次	寄港地	入港	出港
1	福岡		15:00
2	金沢	14:00	23:00
3	新潟	11:00	19:00
4	境港	15:00	23:00
5	釜山(韓国)	14:00	22:00
6	福岡	7:00	

- 最少催行人数：1名
- 添乗員：同行しません 船内係員がご案内します
- 食事：朝4回・昼4回・夜5回

日本海09

日本海の三美港と釜山
5泊6日の満足クルーズ
出発/8月27日(土)



日次	寄港地	入港	出港
1	福岡		15:00
2	金沢	14:00	23:00
3	舞鶴	8:00	16:00
4	境港	8:00	16:00
5	釜山(韓国)	8:00	16:00
6	福岡	8:00	

- 最少催行人数：1名
- 添乗員：同行しません 船内係員がご案内します
- 食事：朝5回・昼4回・夜5回

@金沢 個人でめぐる港町の魅力

金沢城の知られざる魅力

石垣に加賀百万石の底力を知る

金沢城公園は江戸時代の遺構を見られる貴重な場所です。金沢を代表する観光名所ですが、実は見過ごしがちな「石垣」。金沢城では藩主の時代ごとに凝った石組みがなされていて、石垣とはこんなにも種類があったのかとびっくりです。



クルーズ代金

	内側IC (最大定員数:4名)	内側P IP (最大定員数:4名)	内側D ID (最大定員数:4名)	内側Z IZ (最大定員数:4名)	海側C EC (最大定員数:4名)	海側P EP (最大定員数:4名)	海側Z EZ (最大定員数:2名)	バルコニーC BC (最大定員数:4名)	バルコニーP BP (最大定員数:4名)	バルコニーD BD (最大定員数:4名)	バルコニーZ BZ (最大定員数:4名)	ミニスイート バルコニー MS (最大定員数:2名)	ミニスイート オーシャンビュー MD (最大定員数:2名)	スイート バルコニー S (最大定員数:3名)	スイートテラス バルコニー SD (最大定員数:2名)	グランドスイート バルコニー GS (最大定員数:4名)	3人目、4人目 追加代金 (大人18歳以上)	3人目、4人目 追加代金 (お子様18歳未満)
6月29日(水)	¥39,400	¥41,400	¥43,400	¥45,400	¥47,400	¥49,400	¥51,400	¥71,400	¥74,400	¥75,400	¥79,400	¥94,400	¥100,400	¥112,400	¥116,400	¥134,400	¥23,600	¥15,000
7月18日(月)	¥91,600	¥94,600	¥97,600	¥100,600	¥103,600	¥106,600	¥109,600	¥139,600	¥142,600	¥143,600	¥148,600	¥168,600	¥176,600	¥192,600	¥197,600	¥221,600	¥55,000	¥20,000
7月22日(金)	¥88,600	¥91,600	¥94,600	¥97,600	¥100,600	¥103,600	¥106,600	¥136,600	¥139,600	¥140,600	¥145,600	¥165,600	¥173,600	¥189,600	¥194,600	¥218,600	¥53,200	¥20,000
7月26日(火)	¥86,600	¥89,600	¥92,600	¥95,600	¥98,600	¥101,600	¥104,600	¥134,600	¥137,600	¥138,600	¥143,600	¥163,600	¥171,600	¥187,600	¥192,600	¥216,600	¥52,000	¥20,000
7月30日(土)	¥184,900	¥190,600	¥196,300	¥202,100	¥207,800	¥213,500	¥219,200	¥279,800	¥286,600	¥287,800	¥296,900	¥336,900	¥352,900	¥384,900	¥394,100	¥442,100	¥110,900	¥40,000
8月7日(日)	¥115,000	¥118,000	¥121,000	¥124,000	¥127,000	¥130,000	¥133,000	¥171,000	¥175,000	¥176,000	¥182,000	¥207,000	¥217,000	¥237,000	¥243,000	¥273,000	¥69,000	¥25,000
8月12日(金)	¥110,000	¥113,000	¥116,000	¥119,000	¥122,000	¥125,000	¥128,000	¥166,000	¥170,000	¥171,000	¥177,000	¥202,000	¥212,000	¥232,000	¥238,000	¥268,000	¥66,000	¥25,000
8月17日(水)、22日(月)	¥105,000	¥108,000	¥111,000	¥114,000	¥117,000	¥120,000	¥123,000	¥161,000	¥165,000	¥166,000	¥172,000	¥197,000	¥207,000	¥227,000	¥233,000	¥263,000	¥63,000	¥25,000
8月27日(土)	¥73,300	¥77,000	¥80,800	¥84,500	¥88,300	¥92,000	¥95,800	¥128,300	¥132,000	¥133,300	¥139,500	¥164,500	¥174,500	¥194,500	¥200,800	¥230,800	¥44,000	¥25,000

※クルーズ代金に記載されている価格は、2名1室利用時の大人お一人様の代金となります。 ※別途、リピーター割引(内側・海側・バルコニー[IC~BZ]キャビンカテゴリーにて10%割引)の設定がございます。詳細はP.30をご覧ください。 ※1室につき大人2名様分のクルーズ代金をお支払いになった場合、同室利用の18歳未満のお子様2名までのクルーズ代金は子ども代金が適用されます(全キャビンカテゴリー1泊につき5,000円)。 ※スイートカテゴリー以外のキャビンに限り、大人1名と同室利用の18歳未満のお子様1名のクルーズ代金は大人代金の半額となります。 ※1室につき1名利用の場合、追加代金を申し受けます。追加代金は全カテゴリーにおいてクルーズ代金の100%となります。 ※1名利用客室の販売数には制限があり予約状況によっては利用できない場合もありますのでご了承ください。 ※国際観光旅客税として出国1回につきお一人様あたり1,000円が徴収されます(2歳未満無料)。別途 船上で米ドル払いにて申し受けます。税額は予告なしに変更される場合があります。 ※ホテルサービスチャージ(船内チップ/米ドル)として1名1泊あたりスイート客室19米ドル、その他客室16米ドルが船内会計時自動的にチャージされます。(4~17歳のお子様はスイート客室9.50米ドル、その他客室8米ドル、3歳以下のお子様は無料)

舞鶴・新潟出港クルーズ

舞鶴&新潟からめぐる 韓国・釜山と日本海的美港

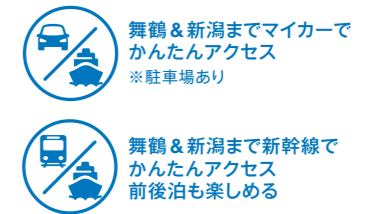

日本海10
4泊5日で三都市めぐりの日本海欲張りショートクルーズ
出発/7月19日(火)・23日(土)・27日(水)



日次	寄港地	入港	出港
1	舞鶴		21:00
2	金沢	7:00	16:00
3	釜山(韓国)	15:00	23:00
4	福岡	8:00	16:00
5	舞鶴	13:00	

- 最少催行人数：1名
- 添乗員：同行しません 船内係員がご案内します
- 食事：朝4回・昼3回・夜3回

日本海11
新潟から青森・釜山・福岡・金沢へたっぷり満喫6泊7日クルーズ
出発/8月3日(水)

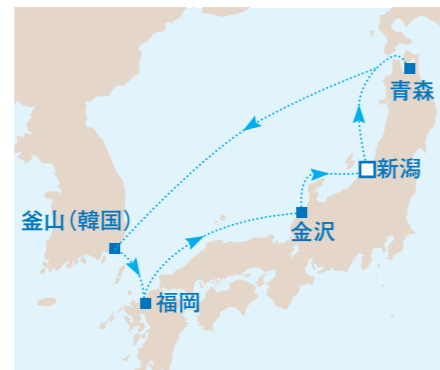

日次	寄港地	入港	出港
1	新潟		16:00
2	青森	14:00	23:59
3	終日航海	—	—
4	釜山(韓国)	15:00	23:00
5	福岡	7:00	15:00
6	金沢	14:00	23:00
7	新潟	11:00	

- 最少催行人数：1名
- 添乗員：同行しません 船内係員がご案内します
- 食事：朝6回・昼5回・夜6回

日本海12
人気の港と釜山を楽しむ5泊6日の日本海クルーズ
出発/8月9日(火)・14日(日)・19日(金)



日次	寄港地	入港	出港
1	新潟		19:00
2	境港	15:00	23:00
3	釜山(韓国)	14:00	22:00
4	福岡	7:00	15:00
5	金沢	14:00	23:00
6	新潟	11:00	

- 最少催行人数：1名
- 添乗員：同行しません 船内係員がご案内します
- 食事：朝5回・昼4回・夜5回

舞鶴、新潟港を出港し、港町から港町をめぐりつつ、韓国・釜山へも足を延ばすコース。舞鶴発着はマイカーを無料の駐車場に停めて、4泊5日で3つの都市をめぐり欲張りプランです。新潟発着の5泊&6泊クルーズでは、各寄港地で夜の出港が多いので活気あふれる夜の港町も、ぬくもりに満ちた船内も、どちらもたっぷりとお楽しみいただけます。

@福岡 個人でめぐる港町の魅力

太宰府で今一番注目の神社 可愛いお守りと 人気漫画の聖地で一躍有名に

太宰府といえば太宰府天満宮が有名ですが、今注目されているのが宝満山にある「宝満宮竈門神社」です。ここはあの人気漫画『鬼滅の刃』ゆかりの神社として注目を集めています。その理由は主人公の苗字、そしてここが鬼門除け神社と共通点が多いから。絵馬に似顔絵を描くファンが多く、ずらりと掛けられたその眺めも壮観です。縁結びの神様としても有名で、境内にはインテリアデザイナー片山正通氏が手がけたお札お守り授与所もあります。



@境港 個人でめぐる港町の魅力



水族館とはまた違った魅力がある

魚のはく製が並ぶ珍しい史料館

明治時代に建てられた酒蔵を利用した建物が風情を誘う「海とくらしの史料館」。ここはなんと700種類4000点もの魚のはく製を収蔵しているという、とても珍しい史料館です。小さな魚から、サメといった巨大な魚、カニなども展示されており、はく製だからこそ迫力があります。水族館とは違い、じっくり観察することができるのも魅力。愛嬌たっぷりのマンボウや珍しいリュウグウノツカイ、そして海の覇者とも言える巨大なホオジロザメ、かわいらしいハリセンボンのはく製も。子どもも大人も、家族全員が楽しめるスポットです。



クルーズ代金

	内側C IC (最大定員数:4名)	内側P IP (最大定員数:4名)	内側D ID (最大定員数:4名)	内側Z IZ (最大定員数:4名)	海側C EC (最大定員数:4名)	海側P EP (最大定員数:4名)	海側Z EZ (最大定員数:2名)	バルコニーC BC (最大定員数:4名)	バルコニーP BP (最大定員数:4名)	バルコニーD BD (最大定員数:4名)	バルコニーZ BZ (最大定員数:4名)	ミニスイート バルコニー MS (最大定員数:2名)	ミニスイート オーシャンビュー MD (最大定員数:2名)	スイート バルコニー S (最大定員数:3名)	スイートデラックス バルコニー SD (最大定員数:2名)	グランドスイート バルコニー GS (最大定員数:4名)	3人目、4人目 追加代金 (大人18歳以上)	3人目、4人目 追加代金 (お子様18歳未満)
7月19日(火)、23日(土)	¥88,600	¥91,600	¥94,600	¥97,600	¥100,600	¥103,600	¥106,600	¥136,600	¥139,600	¥140,600	¥145,600	¥165,600	¥173,600	¥189,600	¥194,600	¥218,600	¥53,200	¥20,000
7月27日(水)	¥92,600	¥95,600	¥98,600	¥101,600	¥104,600	¥107,600	¥110,600	¥140,600	¥143,600	¥144,600	¥149,600	¥169,600	¥177,600	¥193,600	¥198,600	¥222,600	¥55,600	¥20,000
8月3日(水)	¥138,700	¥143,000	¥147,300	¥151,500	¥155,000	¥160,100	¥164,400	¥209,800	¥215,000	¥215,800	¥222,700	¥252,700	¥264,700	¥288,700	¥295,500	¥331,500	¥83,200	¥30,000
8月9日(火)	¥115,000	¥118,000	¥121,000	¥124,000	¥127,000	¥130,000	¥133,000	¥171,000	¥175,000	¥176,000	¥182,000	¥207,000	¥217,000	¥237,000	¥243,000	¥273,000	¥69,000	¥25,000
8月14日(日)	¥110,000	¥113,000	¥116,000	¥119,000	¥122,000	¥125,000	¥128,000	¥166,000	¥170,000	¥171,000	¥177,000	¥202,000	¥212,000	¥232,000	¥238,000	¥268,000	¥66,000	¥25,000
8月19日(金)	¥105,000	¥108,000	¥111,000	¥114,000	¥117,000	¥120,000	¥123,000	¥161,000	¥165,000	¥166,000	¥172,000	¥197,000	¥207,000	¥227,000	¥233,000	¥263,000	¥63,000	¥25,000

※クルーズ代金に記載されている価格は、2名1室利用時の大人お一人様の代金となります。 ※別途、リピーター割引(内側・海側・バルコニー [IC~BZ] キャンピングカテゴリーにて10%割引)の設定がございます。詳細はP.30をご覧ください。 ※1室につき大人2名様分のクルーズ代金をお支払いになった場合、同室利用の18歳未満のお子様2名までのクルーズ代金は子ども代金が適用されます(全キャンピングカテゴリー1泊につき5,000円)。 ※スイートカテゴリー以外のキャンピングに限り、大人1名と同室利用の18歳未満のお子様1名のクルーズ代金は大人代金の半額となります。 ※1室につき1名利用の場合、追加代金を申し受けます。追加代金は全カテゴリーにおいてクルーズ代金の100%となります。 ※1名利用客室の販売数には制限があり予約状況によっては利用できない場合もありますのでご了承ください。 ※国際観光旅客税として出国1回につきお一人様あたり1,000円が徴収されます(2歳未満無料)。別途 船上で米ドル払いにて申し受けます。税額は予告なしに変更される場合があります。 ※ホテルサービスチャージ(船内チップ/米ドル)として1名1泊あたりスイート客室19米ドル、その他客室16米ドルが船内会計時自動的にチャージされます。(4~17歳のお子様はスイート客室9.50米ドル、その他客室8米ドル、3歳以下のお子様は無料)

お得!なコスタクルーズの旅 『コス旅®』プラン

全コースお手ごろ価格かつ短い日程がうれしいコスタクルーズの旅。
“国内旅行”感覚で、全国各地から気軽な“海外旅行”が叶います。
旅上手なお客様こそ、『コス旅®』プランで“お得!”な旅を。



『コス旅®』のオールインクルーシブ

コスタクルーズのクルーズ代金には、宿泊、移動、食事などすべてが含まれています。
まとめてお得なパッケージで、気兼ねなくクルーズライフを楽しみましょう。

移動費	+	宿泊費	+	朝・昼・夜のお食事	+	ドリンクパッケージ*
プール&ジャグジー	+	体験イベント	+	日替わりのショー	+	毎晩のパーティー

▶一部のドリンク類、スパ、クリーニング、通信費は有料です
▶自宅から港までの交通費や寄港地観光などは含まれません

※お部屋のミニバーやルームサービスは対象外です。
ドリンクパッケージの内容は変更になる可能性があります
20歳未満のお客様はノンアルコールパッケージになります

詳しくはこちら



コスタクルーズ
公式ウェブサイト

『コス旅®』のお子様特別料金&ファミリーバリュー

コスタクルーズではファミリーでクルーズ旅を楽しんでいただけるように、お子様向けにお得な料金を設定しています。

1部屋
(大人2名+子ども2名)

全キャビンカテゴリー1部屋につき大人
2名様分のクルーズ代金をお支払いにな
られた場合、同室利用の18歳未満の

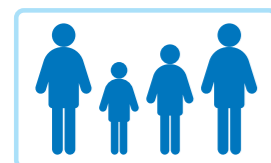

お子様2名までの
クルーズ代金は
お一人様1泊につき5000円

▶4~17歳のお子様はホテルサービスチャージ(船内チップ)が発生します
▶2歳以上のお客は国際観光旅客税が発生します
▶年齢は乗船日が基準となります

1部屋 (大人1名+子ども1名)
1部屋 (大人1名+子ども1名)

1部屋につき大人1名、子ども1名で同室
利用の場合、通常お客様も大人1名分の
料金のところ、同室利用の18歳未満の

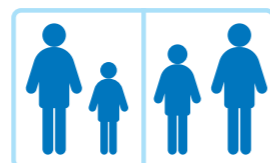

お子様の
クルーズ代金
半額50%OFF

※スイートカテゴリー除く

詳しくはこちら



コスタクルーズ
公式ウェブサイト

リピーター割引実施中!

リピーターのお客様は一律10%の割引
代金となります(全出航クルーズ対象)。

※内側・海側・バルコニー(1C~
BZ)キャビンカテゴリーにて適用
※過去にコスタクルーズに乗船ご利
用されたお客様ご本人と同室の同伴
者の方も適用
※乗船履歴が確認できない場合は、
当時の乗船書類を確認させていただ
く場合があります

詳しくはこちら



コスタクルーズ
公式ウェブサイト

3~4人目 特別料金

1部屋につき同室利用の3,4人目の
大人代金は割引料金が適用されます。

※割引料金は航路によって異なります
※3,4人目の金額は本パンフレットのクルーズ代金
のセクションをご確認ください
※1室を3名または4名で利用する場合、大人 お子
様とも収納式ベッドの上段やエキストラベットを
ご利用いただけます
※3~4人対応の客室数には限りがあり 予約状況に
よっては利用できない場合があります

お得!な船上予約特典

日本発着クルーズ乗船中に次回のクル
ーズにお申込みいただくと、特別料金
が適用されます。

対象者:

乗船中に次回のクルーズを申し込まれ
たお客様と同室ご利用予定のお客様

対象キャビン:

全キャビンカテゴリー

はじめてのクルーズでも安心! コスタクルーズのおもてなし

コスタクルーズでは、はじめてのクルーズでも安心してお過ごしいただけるよう
各種サービスをご用意しています。
困ったことがあれば、お気軽にご相談ください。



24時間対応の レセプション

コスタクルーズのレセプションは
24時間対応しております。体調に
関すること、各種サービスに関す
ることなど船内での困りごとな
どは、お気軽にレセプションにご
相談ください。



多言語対応

コスタクルーズは多言語に対応を
しています。日本語スタッフが常
駐しておりますので英語が話せな
くても安心です。船内新聞を始め、
船内アナウンスなど日本語での案
内もございます。



船内Wi-Fi完備

船内にはWi-Fiを備えています。船
上での楽しい思い出をSNSにアッ
プしたり、ネット検索なども可能で
す。都度利用のプランとパッケージ
になったプリペイドプランをご用意
しています(有料)。



寄港地ツアー

寄港地を最大限お楽しみいただける
ツアーを各種ご用意。船内のツアー
デスクでお申し込みいただけますが、
人気のコースは満席になることもあ
るため、コスタクルーズ公式ウェブサ
イトで事前のご予約もお勧めです。



キッズ・プログラム あり

船内には子どもが楽しめる施設や
プログラムが多数。「スクウォック
クラブ」では専門のスタッフが
お子様をお預かりして、ゲームや工
作など、年齢別に楽しいプログラ
ムをご提供します。



プロによる 撮影サービス

船内にはプロフェッショナルフォト
グラファーが常駐。ダイニングや
パーティーの夜など、ゲストのクル
ーズ旅のベストショットをお撮りいた
します。写真は好みものを選んで
ご購入いただけます。



コスタクルーズQ&A

上記のサービス以外にも、コスタクルーズでは様々なおもてなしをしています。
クルーズにまつわる疑問、よくあるご質問は、こちらのQRコードよりご覧ください。



Ship facility for your vacation

洋上のリゾート空間 コスタ セレーナ 船内案内

2022年に日本に就航する「コスタ セレーナ」は11万トンの大型客船。船内にはレストラン&バーをはじめ、数多くの施設が並びます。充実した施設とクルーの陽気なイタリアンホスピタリティでクルーズ中もリゾート気分も味わっていただけます。



4 レストランテ カサノバ

デッキ11

ラグジュアリーな雰囲気の中、本格的なイタリア料理が楽しめる有料レストラン。海を眺めながら、見た目にも美しいイタリア料理をお楽しみいただけます。



3 ビュッフェレストラン プロメテオ

デッキ9&10

カジュアルに楽しめるビュッフェレストランで、朝・昼・夜の3食には各国料理が並びます。オープンエアテラスエリアでは、海を眺めながらの食事もお楽しみいただけます。



32 リド ソーレ

デッキ9

開閉式の屋根付き全天候型「リド ソーレ」をはじめ、プールは2カ所。ウォータースライダーやキッズプールも。本格的なジムなどリフレッシュのための施設も充実しています。

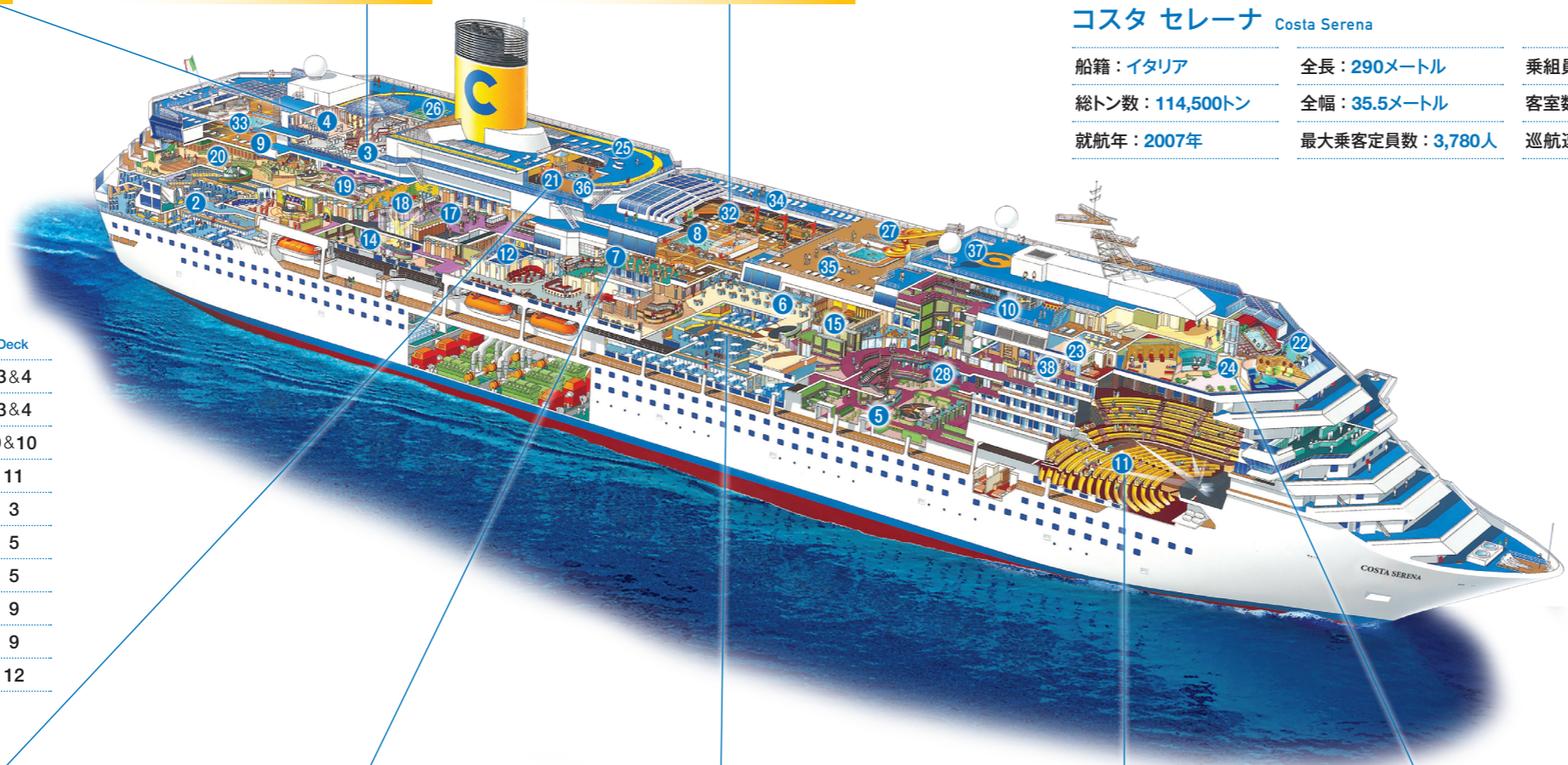

コスタ セレーナ Costa Serena

船籍：イタリア	全長：290メートル	乗組員数：1,100人
総トン数：114,500トン	全幅：35.5メートル	客室数：1,500室
就航年：2007年	最大乗客定員数：3,780人	巡航速度：21.5ノット

【レストラン&バー】

	Deck
1 レストランテ ベスタ	3&4
2 レストランテ セレス	3&4
3 ビュッフェレストラン プロメテオ	9&10
4 レストランテ カサノバ(有料)	11
5 バー バンテオン	3
6 グランドバー アポロ	5
7 バー スポルト ビクトリア	5
8 リドバー ソーレ	9
9 リドバー ウラーノ	9
10 バー スクーデリア コスタ	12

【エンターテインメント】

	Deck
11 シアター ジョーヴェ	3&4&5
12 メルクーリオ コンファレンスルーム	4
18 インターネットポイント	4
14 ディスコバン	4
15 カードルーム	5
16 4D シネマ(有料)	5
17 カジノ ジャーノ	5
18 バーチャルワールド ゲームエリア	5
19 キュービッド ボールルーム	5
20 ルナ ラウンジ	5

【スポーツ&スパ】

	Deck
21 スクウォック クラブ キッズエリア(年齢別プログラム)	10
22 サムサラ ウェルネスセンター ジム	11
23 ヴィーナス ビューティーサロン(メニュー別料金)	11
24 サムサラ ウェルネスセンター スパ(有料・メニュー別料金)	12
25 ジョギングトラック	12
26 スポーツコート	12
27 ウォータースライダー	14

【パブリック&サービス】

	Deck
28 バンテオン アトリウム(メインホール)	3
29 寄港地観光オフィス	3
30 カスタマーサービス	3
31 チャペル	4
32 リド ソーレ(プール)	9
33 リド ウラーノ(プール & ジャクジーx2)	9
34 ソラリウム サンデッキ	10
35 リド アイリス(プール & ジャクジー)	11
36 リド スクウォック(プール)	11
37 オープンデッキ	14
38 ショッピング ギャラリー	4&5



21 スクウォック クラブ

デッキ10

専任のスタッフが常駐したキッズエリア。お子様の年齢別に各種プログラムやイベントを実施、工作やゲームなどができるほか、ティーン向けのパーティーなども開催しています。



7 バー スポルト ビクトリア

デッキ5

船内には6つのバーがあります。ライブミュージックを楽しめる「グランドバー アポロ」、スポーツバーの「バー スポルト ビクトリア」など、楽しみに合わせて選ぶことができます。



1 レストランテ ベスタ

デッキ3&4

ベスタとは、古代ローマのかまどの女神「ベスタ」から。朝・昼・夜とどの時間帯も利用できるメインダイニングです。夕食は豪華なフルコースのイタリアンをご用意しています。



11 シアター ジョーヴェ

デッキ3&4&5

1350席、3層の「シアター ジョーヴェ」では、本格的なエンターテインメントショーが行われます。天井のきらめくライトは、古代ローマの凱旋パレードをイメージしました。



24 サムサラ スパ

デッキ12

専用のタラソテラピープールを備える6000平米もの広さがあるスパ。経験豊かなセラピストによるトリートメントやサウナなど、船上で癒しの時間をお過ごしいただけます。

Deck plans

デッキプラン

コスタ セレーナ Costa Serena

- GS** グランドスイート バルコニー デッキ7
- SD** 스위트デラックス バルコニー デッキ10
- S** 스위트 バルコニー デッキ7/デッキ9
- MD** ミニスイート オーシャンビュー デッキ10 前方
- MS** ミニスイート バルコニー デッキ6/7/8 後方
- BZ** バルコニーZ デッキ8 中央・デッキ9 中央・デッキ10
- BD** バルコニーD デッキ6/7 中央・デッキ8・デッキ9前方
- BP** バルコニーP デッキ6 後方 デッキ7 前方/後方
- BC** バルコニーC デッキ6 前方

- EZ** 海側Z デッキ11
- EP** 海側P デッキ1中央・デッキ2・デッキ6/7/9 前方
- EC** 海側C デッキ1 前方/後方
- IZ** 内側Z デッキ8-9 中央・デッキ10
- ID** 内側D デッキ6-7 中央・デッキ8-9 前方/後方
- IP** 内側P デッキ1-2 中央・デッキ6-7 前方/後方
- IC** 内側C デッキ1-2 前方/後方

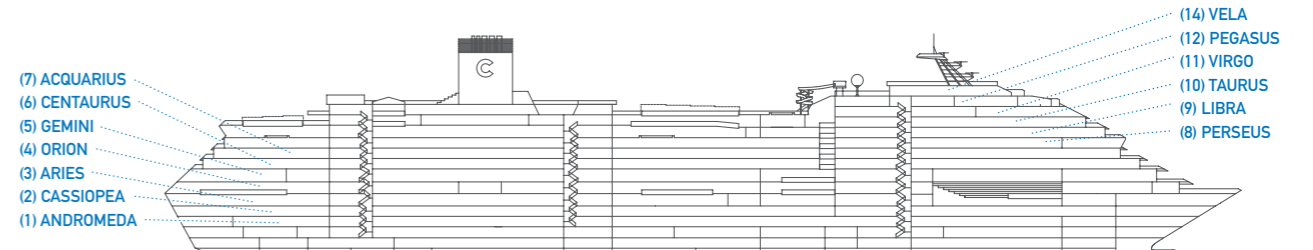

- ✓ 一部視界不良(パーシャルビュー)キャビン
- H 身体の不自由な方向けキャビン
- C コネクティングキャビン
- E エレベーター
- * ダブルソファベッド
- シングルブルマンベッド(壁又は天井付けの折りたたみベッド)
- シングルソファベッド
- ▲ シングルベッドを組み合わせてダブルに変更できません
- ▲ ダブルに変更できません

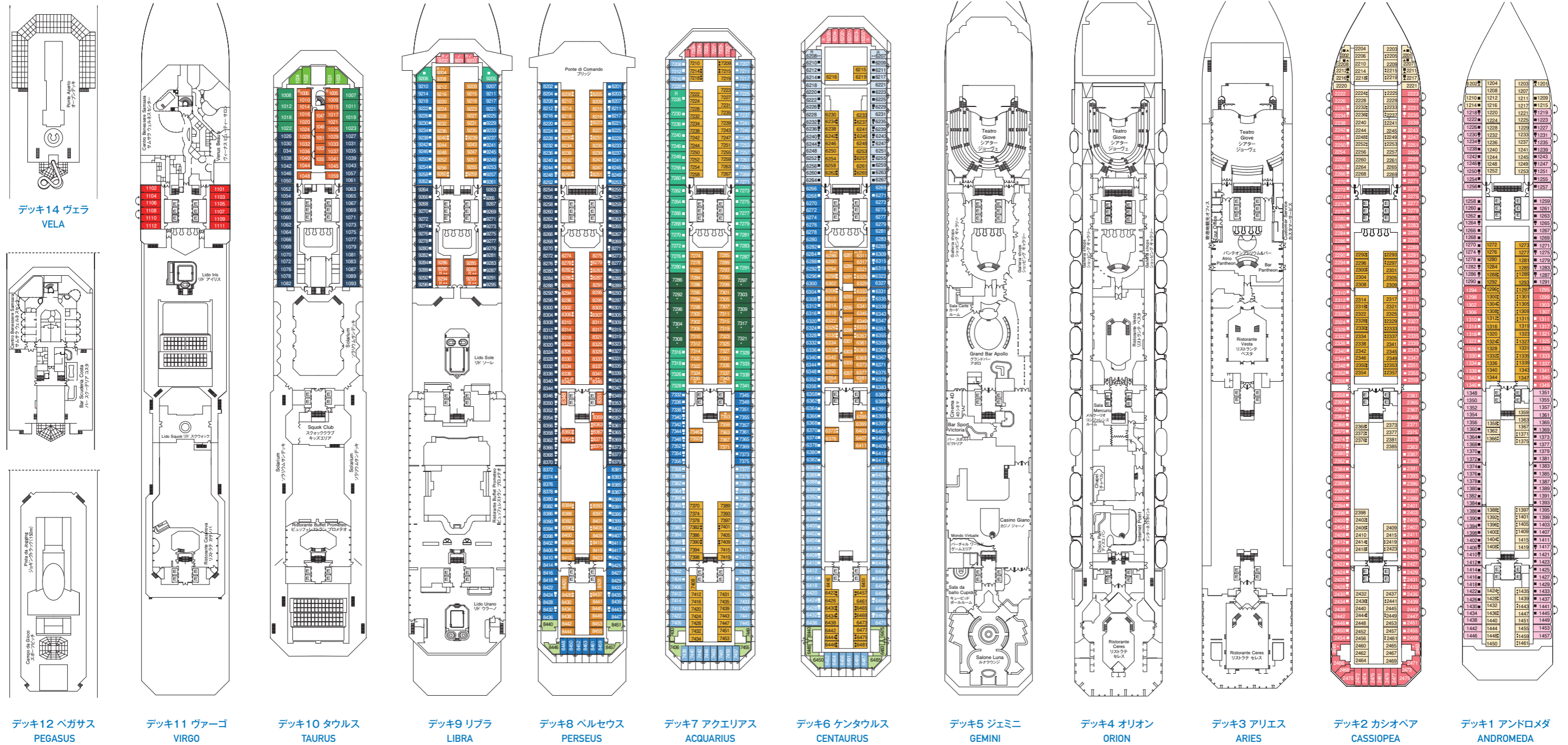

Cabin plans キャビン(客室)のご案内

GS グランドスイートバルコニー

(定員4名)約29.1㎡+バルコニー約8.2㎡



SD スイートデラックスバルコニー

(定員2名)約21.6㎡+バルコニー約6.1㎡



S スイートバルコニー

(定員3名)約21.6㎡+バルコニー約6.1㎡



MD ミニスイートオーシャンビュー

(定員2名)約19.6㎡



MS ミニスイートバルコニー

(定員2名)約15.5~21.6㎡+バルコニー約8.2㎡



BZ BD BP BC バルコニーキャビン

(定員2~4名)約14.1㎡+バルコニー約4.1㎡



EZ EP EC 海側キャビン

(定員2~4名)約15.5~18.7㎡



IZ ID IP IC 内側キャビン

(定員2~4名)約11.7㎡



スイートの特典

- メインレストランに専用エリアをご用意
- メインレストランでのディナー開始時間の選択が可能 ※組み合わせる場合 ご希望に添えない場合があります
- 乗船日にスパークリングワインとカナッペ、フルーツのお届け
- ミネラルウォーター2本、フルーツプレートを毎日お部屋にご用意
- バトラーサービス
- キャビンでメインレストランと同じお食事が可能
- VIPカクテルパーティーご招待
- スリッパとバスローブ
- 終日クルーズ日にハイティールにご招待(1回)

※各キャビンカテゴリー(バルコニー・海側・内側)のクラス表記(Z・D・P・C)は お部屋の位置(前方/中央/後方)、階層により異なります
 ※デッキの階層によって 室内のインテリアが異なる場合がございます
 ※客室は全面禁煙です(バルコニーで備え付けの灰皿を使用する場合のみ喫煙可)

ご案内とご注意

パンフレット記載事項の変更

- 本パンフレットに記載されたクルーズ代金やその他料金、出港日、日程、乗下船港、寄港地、入出港時間、船内プログラム、船内施設などは予告なしに変更されることがあります。着岸予定の港であっても、天候、海象、その他の理由によりテンダーボート(通船)での上陸に変更となる場合があります。
- 法律により外国客船に乗船するお客様が日本国内の港だけを經由する旅程を組むことはできません。
- 港に停泊中も船内でのお食事はご用意いたしますが、ショアエクサカーション(寄港地観光)等で上陸し、船内でお召し上がりにならなかった場合でも、返金はありません。
- イベントやショー、その他船内の各種サービスの内容は変更になる場合があります。
- コスト セーフティー プロトコルの内容は変更になる場合があります。

キャビンについて

- 2名で1部屋をご利用の場合:原則としてツインベッドをご用意いたしますが、ダブルベッドとなる場合があります。
- 3名または4名で1部屋をご利用の場合:ブルマンベッド(壁または天井付けの折りたたみベッド)またはソファベッドをご利用いただくため手狭となります。
- 1名で1部屋をご利用の場合:シングルルームはありません。「1名1室利用時の追加代金」をお支払いいただき、2名用のお部屋をご利用ください。(空き室状況によりお受けできない場合があります)

乗船

- 夕刻に出港する場合、通常、お昼ごろから出港の1時間前までに乗船手続きをいたします。正式な時間は、クルーズガイド等でご案内いたします。指定された時刻前には乗船できません。

下船

- 最終下船港に到着した後、下船まで約2時間程かかります。これは、乗客の下船前にスーツケースを降ろすことが義務付けられていることや、入国審査や税関手続きなどを行うためです。下船後のスケジュールは余裕をもって計画ください。

ショアエクサカーション(寄港地観光)

- 様々なショアエクサカーション(日本語の寄港地観光ツアー)を各寄港地で催行予定です。(別料金)
 ※新型コロナおよびその他感染症の感染防止の観点から 船会社が主催する寄港地観光にご参加いただけない場合 下船できない可能性もあります

お申し込みについて

- 本パンフレットに記載された渡航の案内は、日本国籍の方を対象とします。日本国籍ではないお客様の旅行のお申し込みは、ご自身にて自国および渡航先の領事館、入国管理事務所にお問い合わせの上、必要な手続きをお済ませください。
- 在留資格、再入国許可をお持ちのお客様の旅行のお申し込みは、入国・再入国できない可能性がございますので、予め法務省ホームページでご確認の上ご予約ください。
- お申し込みには、新型コロナおよびその他感染症の検査、ワクチン接種が必要になる場合があります。その際の費用、証明書等の手配はお客様負担になります。

渡航の中止について

- 以下いずれかひとつでも条件を満たすことが出来ない場合、やむを得ず本パンフレットに記載された渡航を中止させていただく場合がございますので予めご了承ください。
 - 外務省発出の感染症危険情報レベルが1以下であること
 - 入国時日本および訪問国・地域(経由地含む)の制限・隔離が解除されていること
 - 本船の安全運航と旅客の乗船が認められていること
 - 本船の適切な感染防止対策が確認できていること
 - 利用交通機関が運行していること
 - 寄港地でのホテル・レストラン・観光施設が営業していること
- 渡航に関する諸条件および渡航手続きについては、外務省、渡航先国・地域の大使館・総領事館の指示に準じます。渡航先(国または地域)によっては、外務省の海外危険情報等、安全関係の情報が出されている場合があります。外務省海外安全ホームページ、外務省ホームページをご確認ください。

※本パンフレットに掲載された寄港地、観光地、料理の写真はすべてイメージです

ご旅行条件

1) 予約

- 予約申込みに適切な書式(電子フォーマットも利用できます)を用いなければならず、お客様に全項目のご記入とご署名をいただく必要があります。
- 予約申込書に記載されたお名前が2人以上の場合、予約したお客様がリストに記載されたお客様の代理人としての必要な権限を与えられ、かつ、予約申込書に記載された対象者の契約上のすべての義務を担保するものとします。

2) クルーズ代金

- 代金は2名1室利用時のお1人様分のクルーズ代金です。
 ※子供代金は別途設定がございます ※シングル追加代金は100%です(空き室状況によりお受けできない場合があります)
 - クルーズ代金には ホテルサービスチャージ(船内チップ)*、および国際観光旅客税は含まれません(クルーズの終了時に船内でお支払いいただけます)。*船内チップの金額は本パンフレットのクルーズ代金のセクションに具体的に表示されています
 - 原油価格の高騰、貨幣価値の変動、政府機関の税金または賦課金の増額、セキュリティチャージの増額など、当初想定以上の変更が生じた場合、弊社はクルーズ代金全額取受後でも、その不足分をお支払いいただく権利を有します。
- <クルーズ代金に含まれるもの>
 移動費(クルーズの航路)、宿泊費(キャビンの代金)、船内での基本的なお食事とお飲み物、エンターテインメントやショー、入港料・岸壁使用料など出入港に要する費用
 <クルーズ代金に含まれないもの>
 上記以外の自宅から港までの交通費、寄港地観光ツアー、有料レストランでのお食事、一部のドリンク類、船内プティックでのお買い物、カジノでのゲーム、スパや美容室、クリーニングおよびWiFiアクセス通信費等

3) 取消料

出発日の前日から起算して57日前まで	無料
出発日の前日から起算して56日前—29日前	50%
出発日の前日から起算して28日前—15日前	75%
出発日の前日から起算して14日前以降および無連絡不参加	100%

※出港日の変更は取消再予約となり 取消料の対象となります

4) 乗船制限

- 18歳未満のお客様のみによる予約はお受けできません。18歳未満の予約は、保護者または必要な権限を与えられた18歳以上のお客様によって行わなければならない、少なくとも両親のうちどちらか1人または当該未成年者に対するすべての責任を負う18歳以上のお客様と旅行することを条件とします。
- 船には妊娠や出産を補助する設備が備えられていないため、クルーズ期間中に妊娠24週に入られるお客様はお受けできません。すべての妊婦はご自身と胎児の良好な健康状態、出産予定日およびクルーズへの参加を許可する診断書を提出しなければなりません。コストクルーズは、お客様の妊娠に関して発生する旅行中、旅行後のいかなる事態についても責任を負いません。
- 出港日において6ヵ月未満の乳児の乗船は認められておりません。
- 障害者用設備を備えた客室の数は限定されており、船のすべてのエリア並びに設備が障害者に利用可能ではなく、特別に受け入れる設計とはなっておりません。従って障害者用客室の予約は、客室の空き状況の制約に従って受諾されることとし、必要な場合は、障害者を補助する能力のある補助者または付添人の同乗を条件とします。
- すべてのお客様は、特別なケアや補助を必要とする可能性のあるすべての病状や身体および精神的障害を、催行者に対し契約締結の時点において通知することとします。旅行者の身体並びに精神的状態により、旅行者のクルーズへの参加が不可能であると判断される場合や、旅行者自身もしくは第三者にとって危険な場合、また船上で実行不可能な補助が必要であると判断された場合、予約は受諾されないこととします。

5) パスポートと出国手続き

- パスポートの有効残存期間は、下船日から6ヵ月以上必要です。お客様本人の国籍に従い、パスポートと旅行中のすべての国で有効な書類、また必要に応じて旅行用査証、通過査証、並びに健康診断書を適宜取得してください。お客様からの特別なお知らせをいただかない場合には、日本のパスポートを有していることを前提とします。

6) 個人情報保護

- ご予約の際には、個人情報が旅行代理店によって収集されます。旅行代理店はおお客様の了解のもとで、必要な情報をコストクルーズに送付いたします。これらの情報は外国旅行を行う場合にも法律上必要となります。コストクルーズは、契約に基づくサービスの提供に必要な場合、必要な会社や機関に情報を提供することがあります。

※ご旅行条件はウェブサイトwww.costaasia.comに掲載される英語版「一般条件」を基に日本語に翻訳された参考版です。この解釈は、常に英語版に基づいて行われています。 ※本パンフレットは2021年8月30日現在のもので、変更される場合があります。

※お申し込みに際しては、コストクルーズ日本支社ホームページ内にご案内する利用規約をご覧ください。お申し込みは当社が定める利用規約(運送約款)での契約となります。



www.costajapan.com



コストクルーズ

